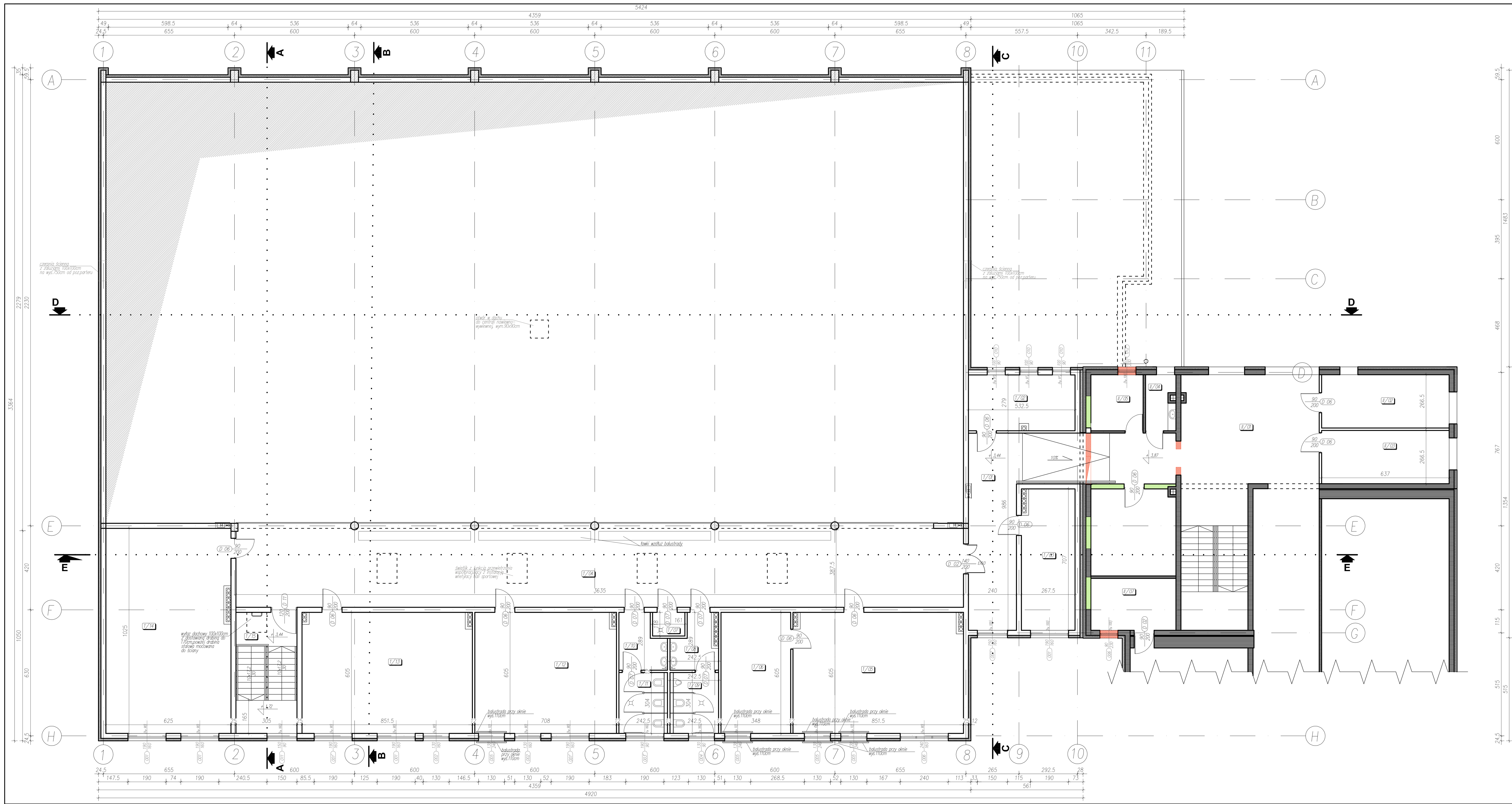

ZESTAWIENIE POWIERZCHNI:

NR	NAZWA POMIESZCZENIA	pow. użyt.[m²]	RODZAJ POSADZKI	WYKOŃCZENIE ŚCIAN	SUFIT
1/01	KOMUNIKACJA	31,72	gres	tynk gipsowy, malowane farbą akrylową	sufit podwieszony rozbieralny h=270cm
1/02	GABINET	14,68	wykładzina PCV	tynk gipsowy, malowane farbą akrylową	sufit podwieszony rozbieralny h=270cm
1/03	POM. ADMINISTRACYJNE	19,31	wykładzina PCV	tynk gipsowy, malowane farbą akrylową	sufit podwieszony rozbieralny h=270cm
1/04	KOMUNIKACJA	143,58	gres	tynk gipsowy, malowane farbą akrylową	sufit podwieszony rozbieralny h=310cm
1/05	BIBLIOTEKA	50,82	wykładzina PCV	tynk gipsowy, malowane farbą akrylową	sufit podwieszony między płatwiami
1/06	CZYTELNIA	21,05	wykładzina PCV	tynk gipsowy, malowane farbą akrylową	sufit podwieszony między płatwiami
1/07	POM. PORZĄDKOWE	1,90	gres	glazura do wysokość sufitu	wewnętrzna połac dachu
1/08	ŁAZIENKA MĘSKA	5,24	gres	glazura do wysokość sufitu	sufit podwieszony rozbieralny h=270cm
1/09	WC MĘSKI	7,37	gres	glazura do wysokość sufitu	sufit podwieszony rozbieralny h=270cm
1/10	ŁAZIENKA DAMSKA	5,89	gres	glazura do wysokość sufitu	sufit podwieszony rozbieralny h=270cm
1/11	WC DAMSKI	7,37	gres	glazura do wysokość sufitu	sufit podwieszony rozbieralny h=270cm
1/12	SALA LEKCYJNA	42,53	wykładzina PCV	tynk gipsowy, malowane farbą akrylową	sufit podwieszony między płatwiami
1/13	SALA LEKCYJNA	51,00	wykładzina PCV	tynk gipsowy, malowane farbą akrylową	sufit podwieszony między płatwiami
1/14	POM. KLUBU SPORTOWEGO	63,37	wykładzina PCV	tynk gipsowy, malowane farbą akrylową	sufit podwieszony między płatwiami
1/15	KLATKA SCHODOWA	9,23	gres	tynk gipsowy, malowane farbą akrylową	sufit podwieszony między płatwiami
	RAZEM:	475,06			

ZESTAWIENIE POWIERZCHNI ISTNIEJĄCEJ CZĘŚCI:

NR	NAZWA POMIESZCZENIA	pow. użyt.[m²]	RODZAJ POSADZKI	WYKOŃCZENIE ŚCIAN	SUFIT
II/01	KOMUNIKACJA		gres	tynk gipsowy, malowane farbą akrylową	tynk gipsowy h=349cm
II/02	SEKRETARIAT	15,92	wykładzina PCV	tynk gipsowy, malowane farbą akrylową	sufit podwieszony rozbieralny h=310cm
II/03	GABINET	18,02	wykładzina PCV	tynk gipsowy, malowane farbą akrylową	sufit podwieszony rozbieralny h=310cm
II/04	ISTNIEJĄCE POM. SOCJALNE	4,82	gres	tynk gipsowy, malowane farbą akrylową	tynk gipsowy h=349cm
II/05	ISTN. POM. ADMINISTRACYJNE	7,62	wykładzina PCV	tynk gipsowy, malowane farbą akrylową	sufit podwieszony rozbieralny h=310cm
II/06	POM. MAGAZYNOWE/PORZĄDK.	18,48	gres	tynk gipsowy, malowane farbą akrylową	tynk gipsowy h=349cm
	RAZEM:	38,76			

RZUT PIĘTRA

WYBURZENIA

CZĘŚCIOWE WYBURZENIA POD OKNAMI

ZAMUROWANIA

ŚCIANY ISTNIEJĄCEGO BUDYNKU

PROJEKTOWANE ŚCIANY

EKOBUD

PRZEDSIĘBIORSTWO PROJEKTOWO-BUDOWLANE "EKOBUD" s.c.
Dmosin Drugi nr 89 B, 95-061 Dmosin
PRACOWNIA PROJEKTOWA:
93-312 Łódź, ul. Tuszyńska 155

OBIEKT: BUDOWA SZKOLNEJ SALI SPORTOWEJ PRZY SZKOLE PODSTAWOWEJ I GIMNAZJUM PUBLICZNYM W NOWYCH ZDUNACH WRAZ Z BUDOWĄ ZBIORNIKA NA ŚCIEKI BYTOWE ORAZ PRZEBUDOWĄ NAPOWIETRZNEJ LINII ELEKTROENERGETYCZNEJ ŚREDNIEGO NAPIĘCIA

LOKALIZACJA INWESTYCJI: NOWE ZDUNY, Dz. nr 111/2, 27/3, 27/4

TYTUŁ RYSUNKU: RZUT PIĘTRA

SKALA: 1:100

DATA: 08.2011

FAZA: PB-W

NR RYSUNKU: A/02

NR STRONY: A28

BRANŻA: ARCHITEKTURA

PODPIS:

PROJEKTANT: mgr inż. arch. Włodzimierz Alwasiak – upr. bud. 356/61 w specjalności architektonicznej bez ograniczeń

WSPÓŁPRACA: mgr inż. arch. Aleksandra Koprek

SPRAWDZAJĄCY: mgr inż. arch. Anna Adamczewska – upr. bud. 386/69 w specjalności architektonicznej bez ograniczeń