KC6 cz.2
Tc79–139
Podziałka 1:100/1000

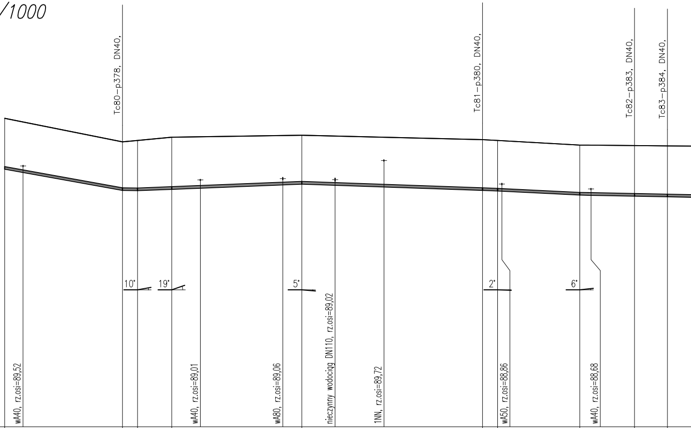
Tc80–p378, DN40,
Tc81–p380, DN40,
Tc82–p383, DN40,
Tc83–p384, DN40,
10°
19°
5°
2°
6°
wA40, rz.osi=89,52
wA40, rz.osi=89,01
wA80, rz.osi=89,06
nieczynny wodociąg DN110, rz.osi=89,02
1NN, rz.osi=89,72
wA50, rz.osi=88,86
wA40, rz.osi=88,68

P.p.=80,00

Rzędna istniejącego terenu	91,26 · 90,40 · 90,45 · 90,57 · 90,64 · 90,48 · 90,45 · 90,28 · 90,28 · 90,25
Rzędna osi proj. rurociągu	89,45 · 88,68 · 88,67 · 88,72 · 88,91 · 88,67 · 88,65 · 88,50 · 88,46 · 88,44
Zagłębienie osi przewodu	1,81 · 1,72 · 1,78 · 1,85 · 1,73 · 1,81 · 1,80 · 1,78 · 1,82 · 1,81
Długość odcinka	43,00 · 5,50 · 12,50 · 47,50 · 66,00 · 5,50 · 30,00 · 20,00 · 12,00
Proj. spadek rurociągu, odległość	i=18,0 ‰ L=43,00 · i=2‰ · L=60,00 i=4,0 ‰ · L=71,50 i=3,5 ‰ · i=5,0 ‰ L=30,00 · L=126,50
Proj. średnica nominalna, materiał	PE100 PN10 Dn90mm
Hektometr i odległości	0 · 6,70 · 43,00 · 48,50 · 61,00 · 71,44 · 1,55 · 1 · 8,50 · 20,64 · 38,50 · 74,50 · 80,00 · 2 · 10,00 · 30,00 · 42,00
Nazwa węzła	Tc79 · Tc80 · 110 · 111 · 112 · Tc81 · 113 · 114 · Tc82 · Tc83

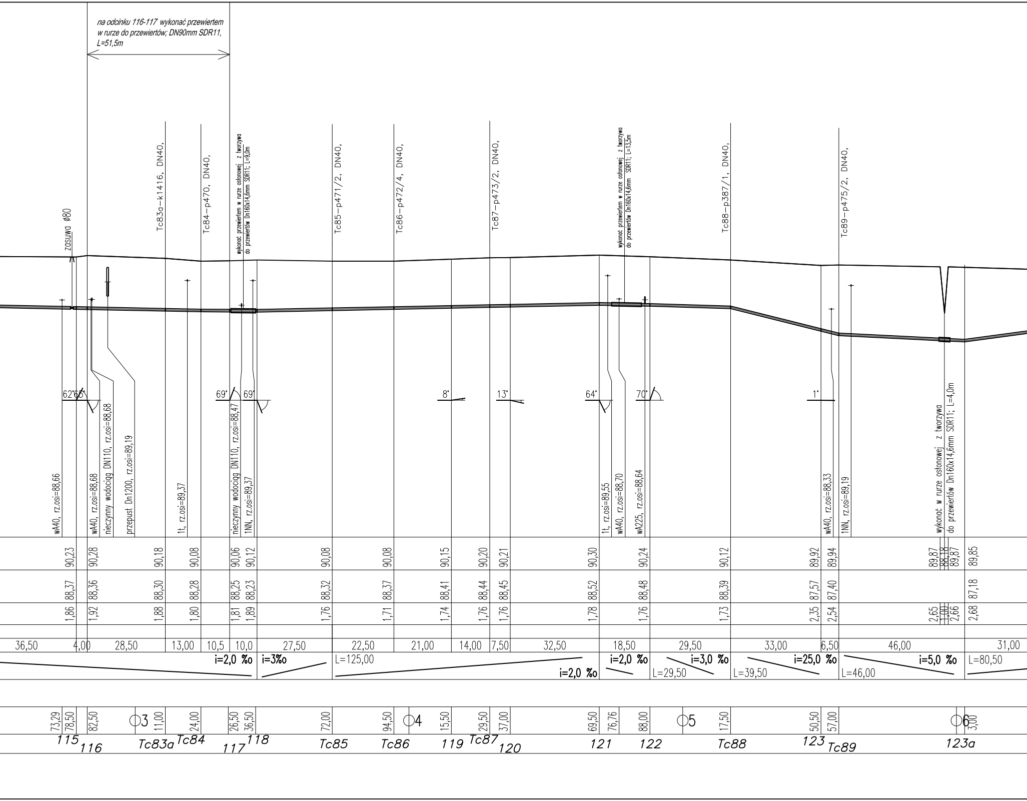
na odcinku 116-117 wykonać przewiertem w rurze do przewiertów; DN90mm SDR11, L=51,5m
zasuwa ø80
Tc83a–k1416, DN40,
Tc84–p470, DN40,
wykonać przewiertem w rurze osłonowej z tworzywa do przewiertów Dn160x14,6mm SDR11; L=9,0m
Tc85–p471/2, DN40,
Tc86–p472/4, DN40,
Tc87–p473/2, DN40,
wykonać przewiertem w rurze osłonowej z tworzywa do przewiertów Dn160x14,6mm SDR11; L=13,5m
Tc88–p387/1, DN40,
Tc89–p475/2, DN40,
62° 65°
69° 69°
8°
13°
64°
70°
1°
wA40, rz.osi=88,66
wA40, rz.osi=88,68
nieczynny wodociąg DN110, rz.osi=88,68
przepust Dn1200, rz.osi=89,19
1t, rz.osi=89,37
nieczynny wodociąg DN110, rz.osi=88,47
1NN, rz.osi=89,37
1t, rz.osi=89,55
wA40, rz.osi=88,70
wA225, rz.osi=88,64
wA40, rz.osi=88,33
1NN, rz.osi=89,19
wykonać w rurze osłonowej z tworzywa do przewiertów Dn160x14,6mm SDR11; L=4,0m
90,23
90,28
90,18
90,08
90,06
90,12
90,08
90,08
90,15
90,20
90,21
90,30
90,24
90,12
89,92
89,94
89,87
88,18
89,87
89,85
88,37
88,36
88,30
88,28
88,25
88,23
88,32
88,37
88,41
88,44
88,45
88,52
88,48
88,39
87,57
87,40
87,18
1,86
1,92
1,88
1,80
1,81
1,89
1,76
1,71
1,74
1,76
1,76
1,78
1,76
1,73
2,35
2,54
2,65
1,00
2,66
2,68
36,50
4,00
28,50
13,00
10,5
10,0
27,50
22,50
21,00
14,00
7,50
32,50
18,50
29,50
33,00
6,50
46,00
31,00
i=2,0 ‰
i=3‰
L=125,00
i=2,0 ‰
i=2,0 ‰
i=3,0 ‰
L=29,50
i=25,0 ‰
L=39,50
i=5,0 ‰
L=46,00
L=80,50
73,29
78,50
82,50
3
11,00
24,00
26,50
36,50
72,00
94,50
4
15,50
29,50
37,00
69,50
76,76
88,00
5
17,50
50,50
57,00
6
3,00
115
116
Tc83a
Tc84
117
118
Tc85
Tc86
119
Tc87
120
121
122
Tc88
123
Tc89
123a

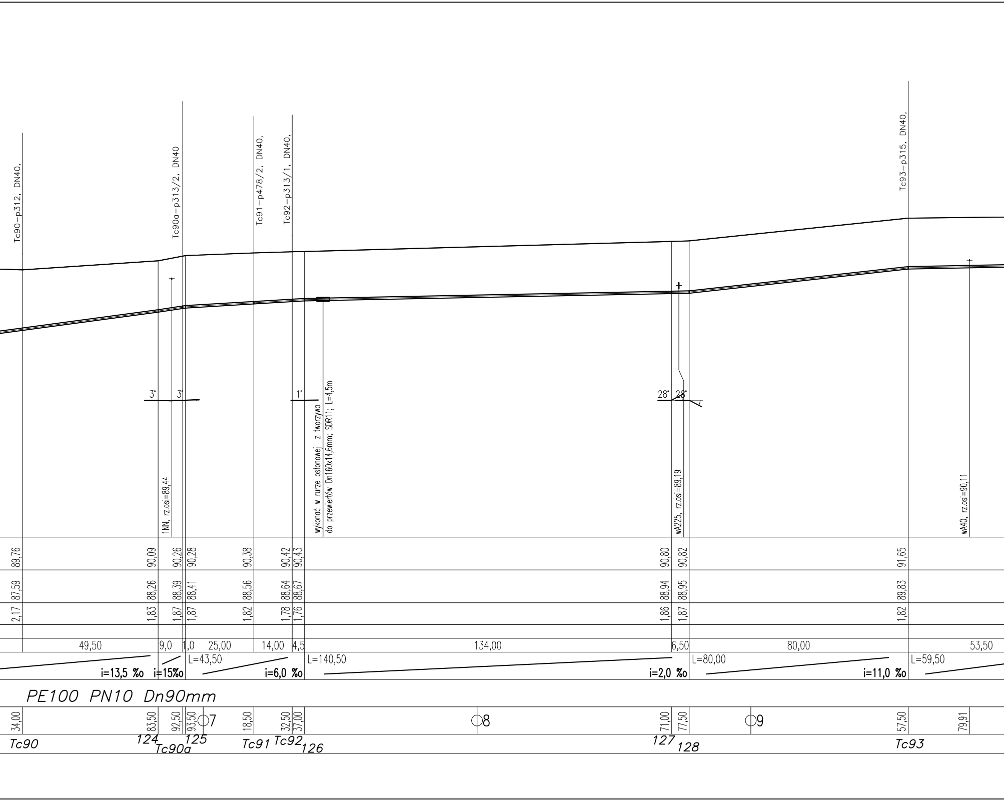
Tc90–p312, DN40,
Tc90a–p313/2, DN40
Tc91–p478/2, DN40,
Tc92–p313/1, DN40,
Tc93–p315, DN40,
3°
3°
1°
28°
28°
1NN, rz.osi=89,44
wykonać w rurze osłonowej z tworzywa
do przewiertów Dn160x14,6mm; SDR11; L=4,5m
wA225, rz.osi=89,19
wA40, rz.osi=90,11
89,76
90,09
90,26
90,28
90,38
90,42
90,43
90,80
90,82
91,65
87,59
88,26
88,39
88,41
88,56
88,64
88,67
88,94
88,95
89,83
2,17
1,83
1,87
1,87
1,82
1,78
1,76
1,86
1,87
1,82
49,50
9,0
1,0
25,00
14,00
4,5
134,00
6,50
80,00
53,50
L=43,50
L=140,50
L=80,00
L=59,50
i=13,5 ‰
i=15‰
i=6,0 ‰
i=2,0 ‰
i=11,0 ‰
PE100 PN10 Dn90mm
34,00
83,50
92,50
93,50
7
18,50
32,50
37,00
8
71,00
77,50
9
57,50
79,91
Tc90
124
Tc90a
125
Tc91
Tc92
126
127
128
Tc93

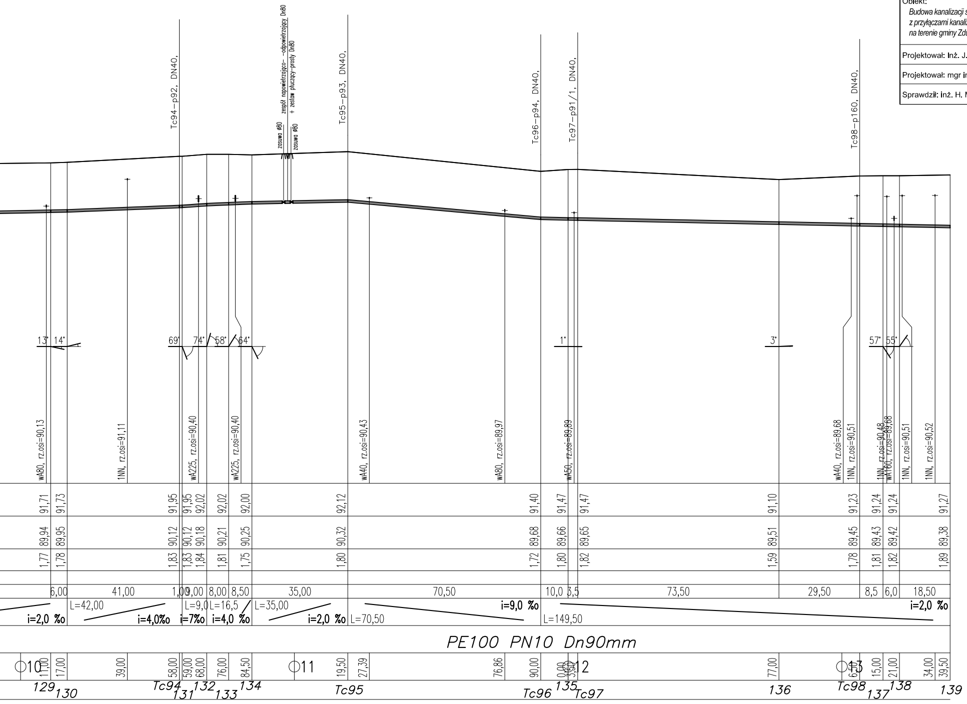
Tc94–p92, DN40,
zespół napowietrzająco- -odpowietrzający Dn80
+ zestaw płuczący-prosty Dn80
zasuwa Ø80
zasuwa Ø80
Tc95–p93, DN40,
Tc96–p94, DN40,
Tc97–p91/1, DN40,
Tc98–p160, DN40,
13°
14°
69°
74°
58°
64°
1°
3°
57°
55°
wA80, rz.osi=90,13
1NN, rz.osi=91,11
wA225, rz.osi=90,40
wA225, rz.osi=90,40
wA40, rz.osi=90,43
wA80, rz.osi=89,97
wA50, rz.osi=89,89
wA40, rz.osi=89,68
1NN, rz.osi=90,51
1NN, rz.osi=90,48
wA160, rz.osi=89,68
1NN, rz.osi=90,51
1NN, rz.osi=90,52
91,71
91,73
91,95
91,95
92,02
92,02
92,00
92,12
91,40
91,47
91,47
91,10
91,23
91,24
91,24
91,27
89,94
89,95
90,12
90,12
90,18
90,21
90,25
90,32
89,68
89,66
89,65
89,51
89,45
89,43
89,42
89,38
1,77
1,78
1,83
1,83
1,84
1,81
1,75
1,80
1,72
1,80
1,82
1,59
1,78
1,81
1,82
1,89
6,00
41,00
1,00
9,00
8,00
8,50
35,00
70,50
10,0
3,5
73,50
29,50
8,5
6,0
18,50
i=2,0 ‰
L=42,00
i=4,0‰
L=9,0
i=7‰
L=16,5
i=4,0 ‰
L=35,00
i=2,0 ‰
L=70,50
i=9,0 ‰
L=149,50
i=2,0 ‰
PE100 PN10 Dn90mm
○10
11,00
17,00
39,00
58,00
59,00
68,00
76,00
84,50
○11
19,50
27,39
76,86
90,00
0,00
3,50
○12
77,00
○13
6,50
15,00
21,00
34,00
39,50
129
130
Tc94
131
132
133
134
Tc95
Tc96
135
Tc97
136
Tc98
137
138
139

Zakład Projektowania i Realizacji Inwestycji K O M A s.c. 91-420 Łódź, ul. Północna 27/29, pok. 111 tel/fax (42)630 04 84			
Obiekt: *Budowa kanalizacji sanitarnej wraz z przyłączami kanalizacyjnymi na terenie gminy Zduny*	Treść rys. : *Profil kanału ciśnieniowego, kanał KC.6. odc: Tc79-139*		Rodzaj proj. PB/PBW
	Upr. bud	Podpis	02.2011
Projektował: Inż. J. Kozłowski	GP II 460 - 8/76		Skala: 1:1000/100
Projektował: mgr inż. B. Kozłowski	LOD/1541/PWOS/10		
Sprawdził: inż. H. Majewska	131/98/WŁ		Nr rys.