ELEWACJA WSCHODNIA /1:50/

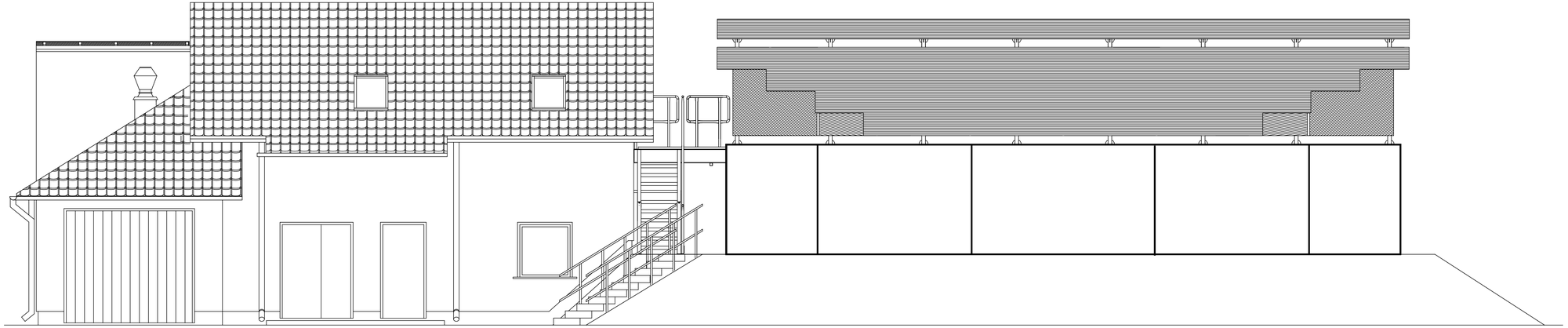

REW.	ZAKRES REWIZJI	DATA
...	.....	.....

TYTUŁ PROJEKTU
OPRACOWANIE DOKUMENTACJI PROJEKTOWO - KOSZTORYSOWEJ BUDOWY OCZYSZCZALNI ŚCIEKÓW WE WSI STRUGIENICE GMINA ZDUNY

TOM: III

INWESTOR: GMINA ZDUNY

ADRES:
99 - 440 Zduny1C
pow. Łowicki, woj. Łódzkie

GENERALNY PROJEKTANT
P.P.W."BIOPROJEKT"
Grzegorz Jaśki
ul. Fabryczna26
97-310 Moszczenica

ADRES DO KORESPONDENCJI:
97-300 Piotrków Tryb.
ul. Armii Krajowej 22b/9
(044) 737-09-10
bioprojekt@interia.pl
bioprojekt@bioprojekt.com.pl

NR KONTRAKTU:	---
NR UMOWY:	92/09
DATA UMOWY:	05.11.2009

JEDNOSTKA PROJEKTOWA
P.P.W. "BIOPROJEKT"
Grzegorz Jaśki
ul. Fabryczna 26
97-310 Moszczenica

NR KONTRAKTU:	92.2009
DATA:	05.11.2009
NR RYSUNKU:	----------

IMIĘ I NAZWISKO		NR UPRAWNIEŃ	PODPIS
PROJEKTANCI:	Ryszard WIŚ Piotr ZABOROWSKI	LOD/0338/PWOK/05 GP.IV.7340/58/94	
SPRAWDZAJĄCY:	Roman KALUŻA	LOD/BO/2571/02 101/01/WL	

FAZA: PROJEKT BUDOWLANY
OZNACZENIE FAZY: PB

BRANŻA: ARCHITEKTURA, KONSTRUKCJA
OZNACZENIE BRANŻY OGÓLNE: AK

TYTUŁ RYSUNKU: ELEWACJA WSCHODNIA
OZNACZENIE RYSUNKU SZCZEGÓŁOWE:

SKALA: 1:50
DATA: 2011.03
NR RYSUNKU: AK-09
REWIZJA: 00