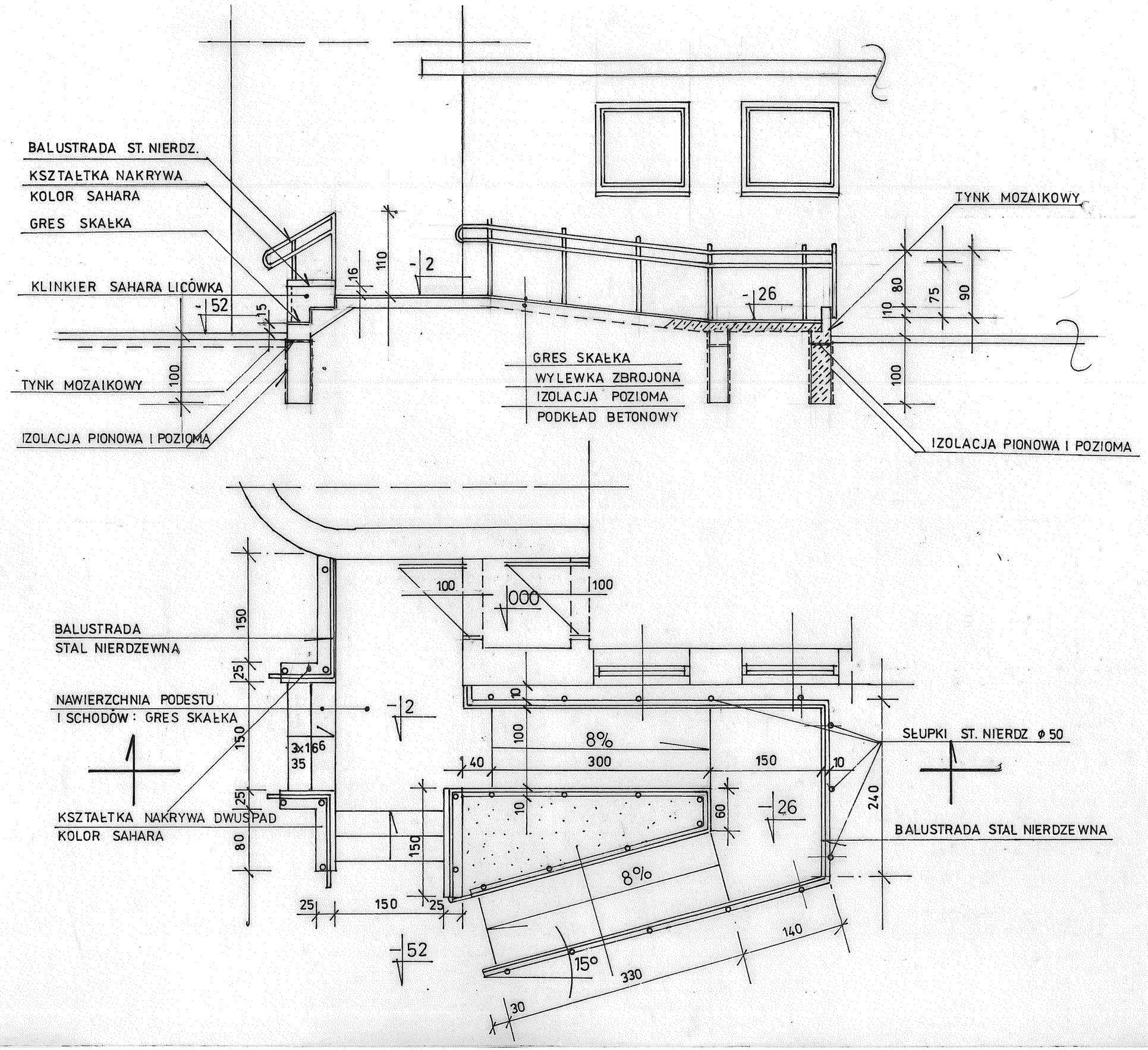

ARCHITEKTONICZNA PRACOWNIA PROJEKTOWA 91-728 ŁÓDŹ ul. Bystrzycka 15 tel/fax 042 678 -15-79

TYTUŁ OPRACOWANIA :	PROJEKT PRZEBUDOWY IREMONTU POMIESZCZEŃ PARTERU SZKOŁY NA PRZEDSZKOLE JEDNOODDZIAŁOWE
ADRES OBIEKTU :	ZŁAKÓW BOROWY dz 1227
INWESTOR :	GMINA ZDUNY ZDUNY 1 c
NAZWA RYSUNKU :	POCHYLNIA
OPRACOWAŁA	mgr inż. arch Jolanta Smolarczyk nr upr proj. 342/86/Wł. spec.arch. b/o

7.

Data: 05. 2011

skala : 1/50