

Mapa do celów projektowych

Skala 1 : 1000

woj. łódzkie
pow. łowicki
jedn. ewidencyjna : Gm. Zduny
obręb : Wiskienica Dolna
dz. nr 154
Arkusz 103.333.113

Niniejsza mapa powstała jako kopia uzupełnionej mapy
zasadniczej w skali 1 : 1000

USŁUGI GEODEZYJNE
mgr inż. Henryk Leśniak
99-400 Łowicz, ul. Starzyńskiego 1/82
tel. 0-46/837-2336 nr rej. 1836
NIP 834-105-04-28; REGON 750066225

GEODETA
mgr inż. Henryk Leśniak
Poz. 1836

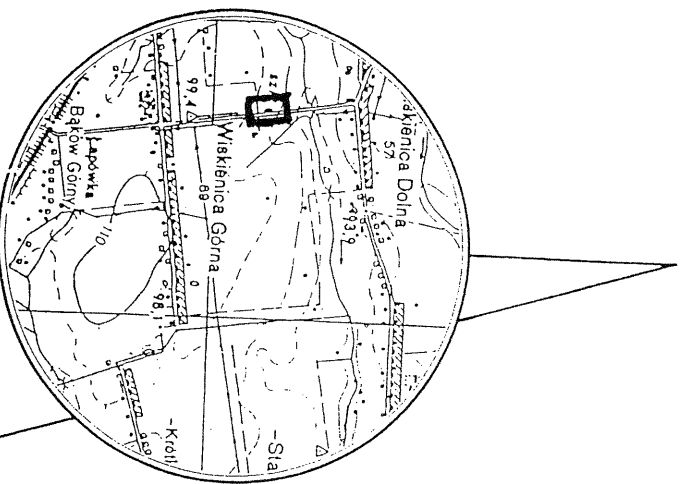

LEGENDA

A-D GRANICE DZIAŁEKI

1. BUDYNEK SZKOŁY
2. BUD. GOSPODARCZY
3. USTĘPY
4. SZAMBO

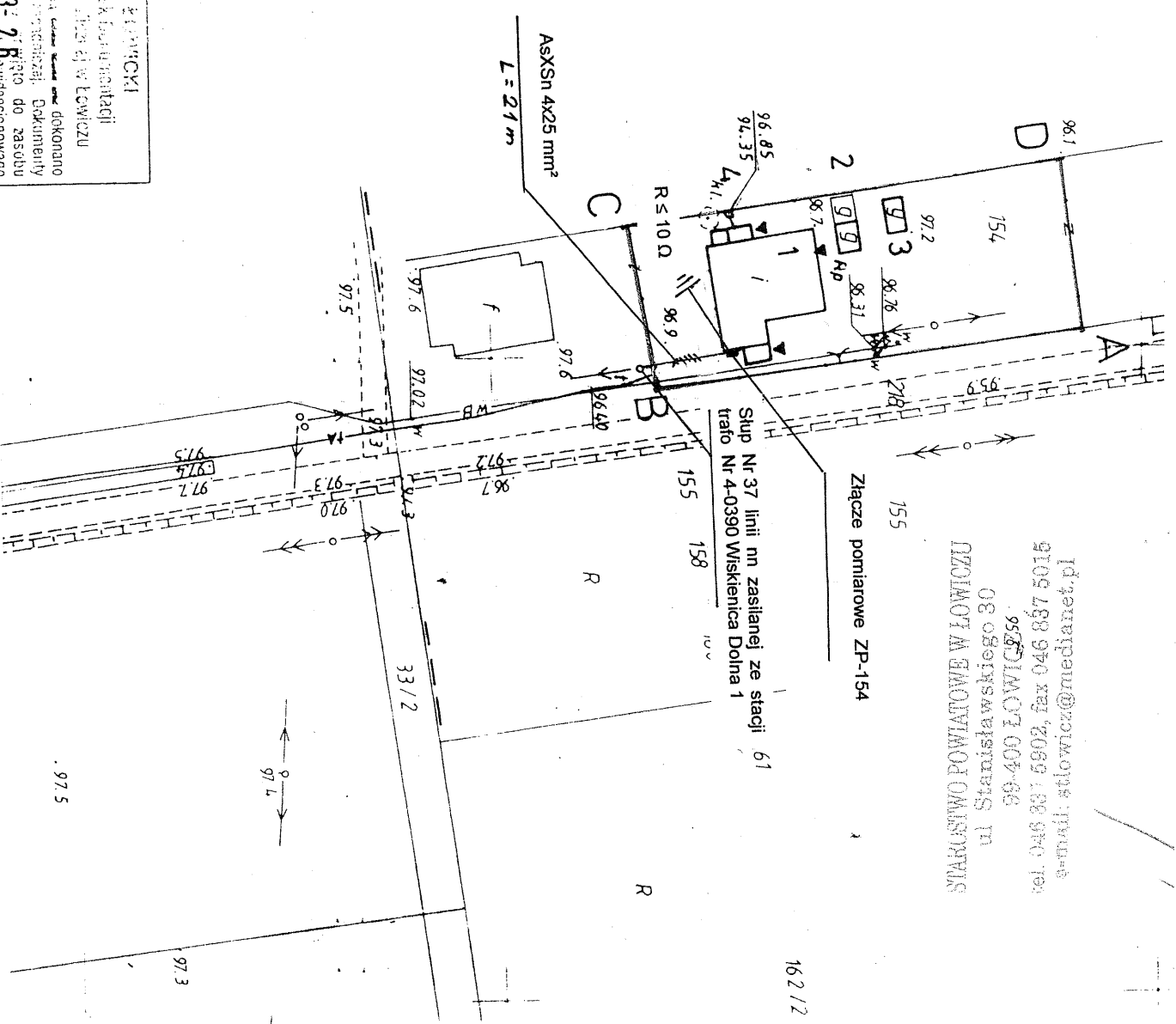

PROJEKTOWA I WYKONAWCZA
Prace projektowe i wykonawcze
w dziedzinie inżynierii
budowlanej i geodezji
w Łowiczu
2008-03-26
493-508

Z up. Skarżyski

Elżbieta Wojciechowska-Andrzejewska
Kierownik
w Wydziale Geodezji, Katastru
i Gospodarki Miejscowościami

id:netwpaw@ccw.com.pl
9109 483 940 fax: 2089 188 940 tel:
92 521 007 007-66
08 Ogólski w Stanskiej 11
UZJAWIOT W EWOLUTYWNOMIANSOPRIS

| | | | |
|---|---|------------|-----------------------|
| Zamawiający Gmina Zduny 99-440 Zduny Zduny Nr 1C | Projektant Piotr Borkowski upr. bud. i projekt. Nr 7778 Sk-ce | Podpis | Skala Rys. Nr 4 |
|---|---|------------|-----------------------|

TYTUŁ opracowania
Wymiana istniejącego przyłącza napowietrznego do budynku
socjalnego na działce Nr 154 w miejscowości Wiskienica Dolna
gmina Zduny oraz wykonanie wewnętrznych linii zasilających od
złącza pomiarowego do tablic mieszkaniowych.
Plan sytuacyjny.