

ARCHITEKTONICZNA PRACOWNIA PROJEKTOWA 91-728 ŁÓDŹ ul. BYSTRZYCKA nr 15		
TYTUŁ OPRACOWANIA :	PROJEKT BUDOWLANY LOKALE SOCJALNE W BUDYNKU BYŁEJ SZKOŁY	NR: 1.
ADRES OBIEKTU :	WISKIENICA DOLNA dz nr 154	Data: 10.2008
INWESTOR :	GMINA ZDUNY	skala : 1/1000
NAZWA RYSUNKU :	PLAN SYTUACYJNY	
OPRACOWAŁ :	mgr inż. arch Zbigniew Smolarczyk nr upr. proj. 301 / 87 / Wł. spec.arch. b/o	
SPRAWDZAJĄCY :	mgr inż. arch Jolanta Smolarczyk nr upr. proj. 342 / 86 / Wł. spec.arch. b/o	

Mapa do celów projektowych

Skala 1 : 1000

woj. łódzkie
pow. łowicki
jedn. ewidencyjna : Gm. Zduny
obręb : Wiskienica Dolna
dz. nr 154
Arkusz 103.333.113

Niniejsza mapa powstała jako kopia uzupełnionej mapy zasadniczej w skali 1: 1000

USŁUGI GEODEZYJNE
mgr inż. Henryk Leśniak
99-400 Lowicz, ul. Starzyńskiego 1/82
tel. 0-46/837-2336 nr rej. 1836
NIP 834-105-04-28; REGON 750066225

GEODETA
mgr inż. Henryk Leśniak
Poz. rej. 1836



LEGENDA

- A - D GRANICE DZIAŁKI
- 1. BUDYNEK SZKOŁY
- 2. BUD. GOSPODARCZY
- 3. USTĘPY
- 4. SZAMBO

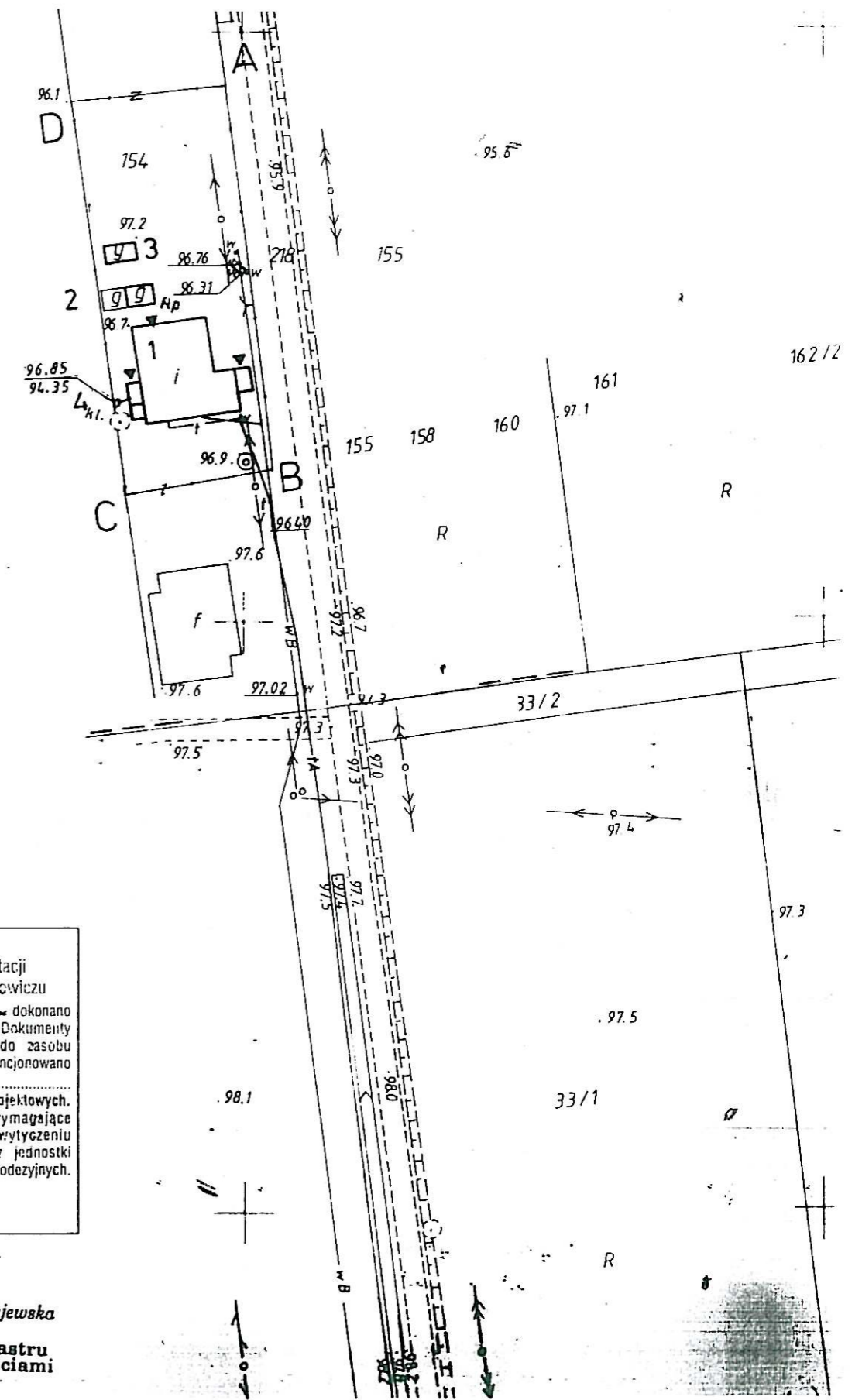

WYDZIAŁ GEODEZJI
Powiatowy Urząd Dokumentacji
Katastru i Gospodarki Nieruchomościami w Łowiczu

Niniejsza mapa została dokonana na podstawie mapy zasadniczej. Dokumenty z dnia 2008-03-26 wzięto do zasobu powiatowego. Wzrost widencjonowano pod nr 443-5/08

Niniejsza mapa służy do celów projektowych. Projektowane obiekty budowlane wymagające pozwolenia na budowę podlegają wytyczeniu i inwentaryzacji powykonawczej, przez jednostki uprawnione do wykonywania prac geodezyjnych.

Łowicz
dnia 2008-03-26

Z up. Starosty
Elżbieta Wojciechowska-Andrzejewska
Inspektor
w Wydziale Geodezji, Katastru
i Gospodarki Nieruchomościami

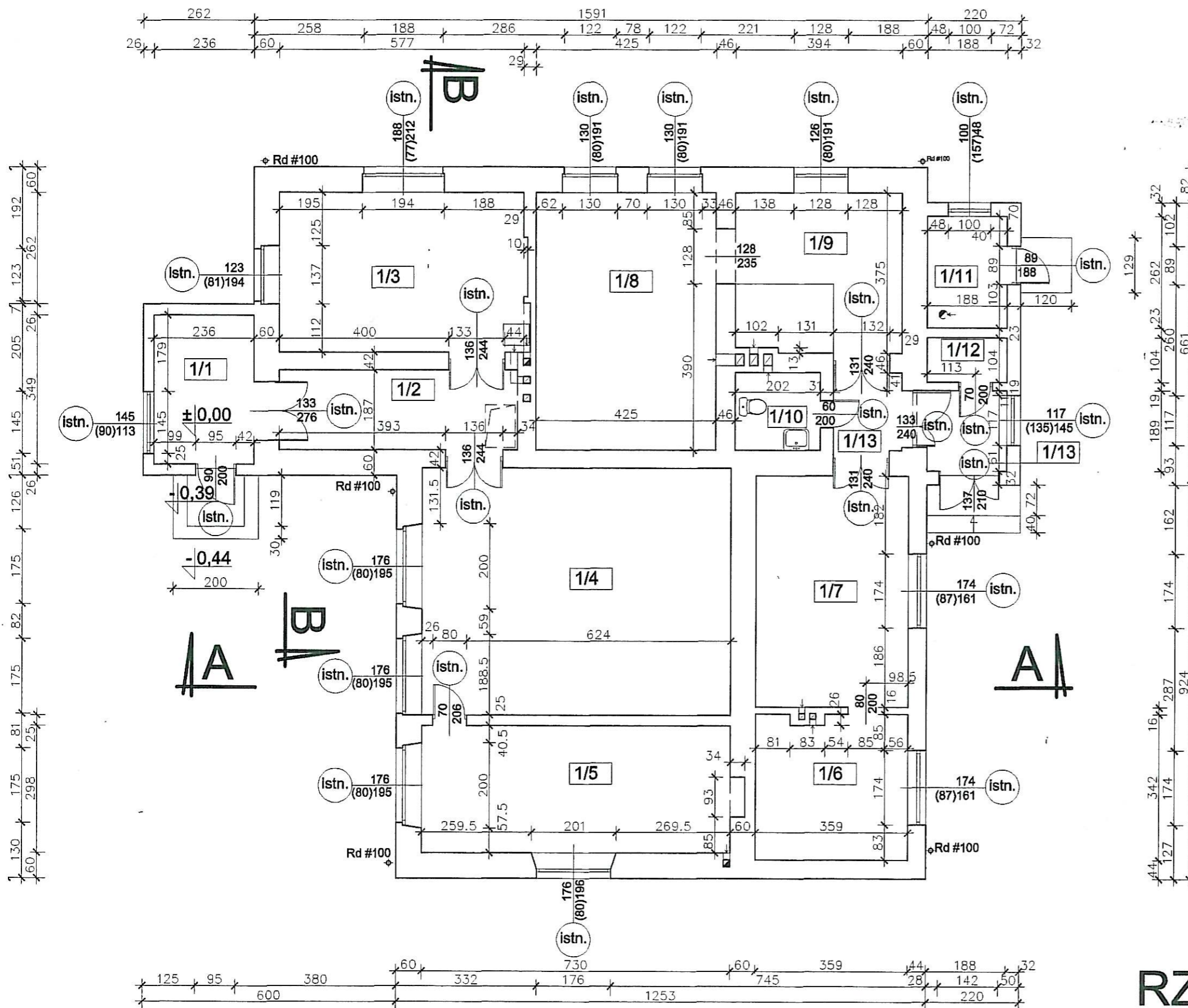

ZESTAWIENIE POWIERZCHNI

Lp.	Nazwa pomieszczenia	posadzka	pow.(m2)
1 / 1	Wiatrołap	lastrico	8.23
1 / 2	Korytarz	lastrico	10.52
1 / 3	Klasa	deski	21.78
1 / 4	Klasa	deski	42.26
1 / 5	Klasa	deski	21.75
1 / 6	Gab. dyrektora	deski	12.06
1 / 7	Pok. nauczycielski	deski	19.45
1 / 8	Klasa	deski	25.62
1 / 9	Szatnia	deski	14.64
1 / 10	W C	lastrico	3.67
1 / 11	Kotłownia	pos. bet.	4.92
1 / 12	Magazyn	pos. bet.	1.95
1 / 13	Wiatrołap	lastrico	3.55
1 / 14	Korytarz	lastrico	2.93
RAZEM			

RZUT PRZYZIEMIA 1:100

ARCHITEKTONICZNA PRACOWNIA PROJEKTOWA 91-728 ŁÓDŹ ul. BYSTRZYCKA nr 15		
TYTUŁ OPRACOWANIA:	PROJEKT BUDOWLANY LOKALE SOCJALNE W BUDYNKU BYŁEJ SZKOŁY	NR RYS. 2
ADRES OBIEKTU:	WISKIENICA DOLNA dz. nr 154	DATA: 10-2008
INWESTOR:	GMINA ZDUNY	1 : 100
NAZWA RYSUNKU:	INWENTARYZACJA - RZUT PRZYZIEMIA	
PROJEKTOWAŁ:	mgr inż. arch. Zbigniew Smolarczyk nr upr. proj. 301/87/WŁ spec. arch.	
SPRAWDZIŁ:	mgr inż. arch. Jolanta Smolarczyk nr upr. proj. 342/86/WŁ spec. arch. b/o	

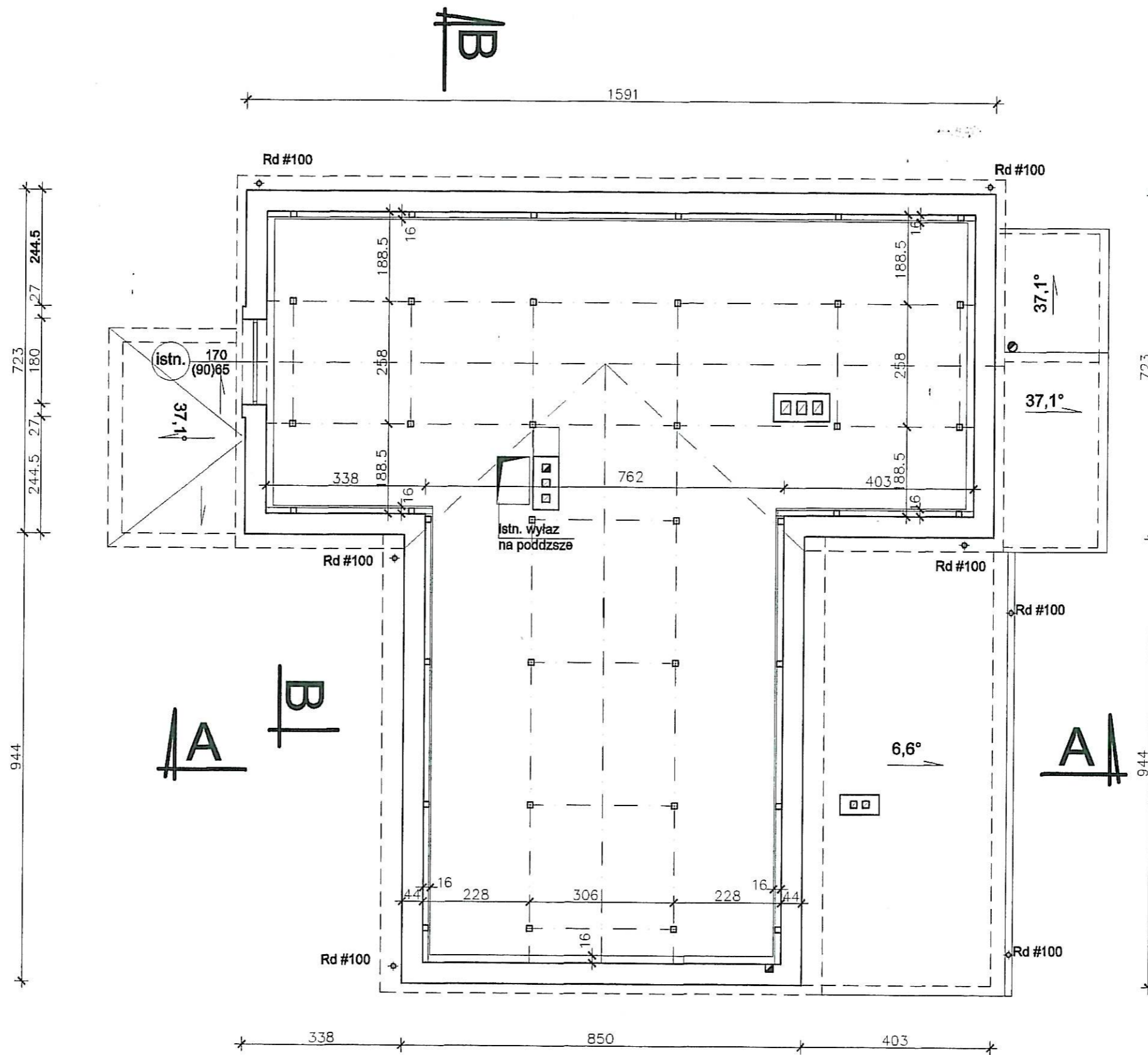

RZUT PODDASZA 1:100

ARCHITEKTONICZNA PRACOWNIA PROJEKTOWA 91-728 ŁÓDŹ ul. BYSTRZYCKA nr 15		
TYTUŁ OPRACOWANIA:	PROJEKT BUDOWLANY LOKALE SOCJALNE W BUDYNKU BYŁEJ SZKOŁY	NR RYS. 3
ADRES OBIEKTU:	WISKIENICA DOLNA dz. nr 154	
INWESTOR:	GMINA ZDUNY	DATA: 10-2008
NAZWA RYSUNKU:	INWENTARYZACJA - RZUT PODDASZA	1 : 100
PROJEKTOWAŁ:	mgr Inż. arch. Zbigniew Smolarczyk nr upr. proj. 301/87/WŁ spec. arch.	
SPRAWDZIŁ:	mgr Inż. arch. Jolanta Smolarczyk nr upr. proj. 342/86/WŁ spec. arch. b/o	

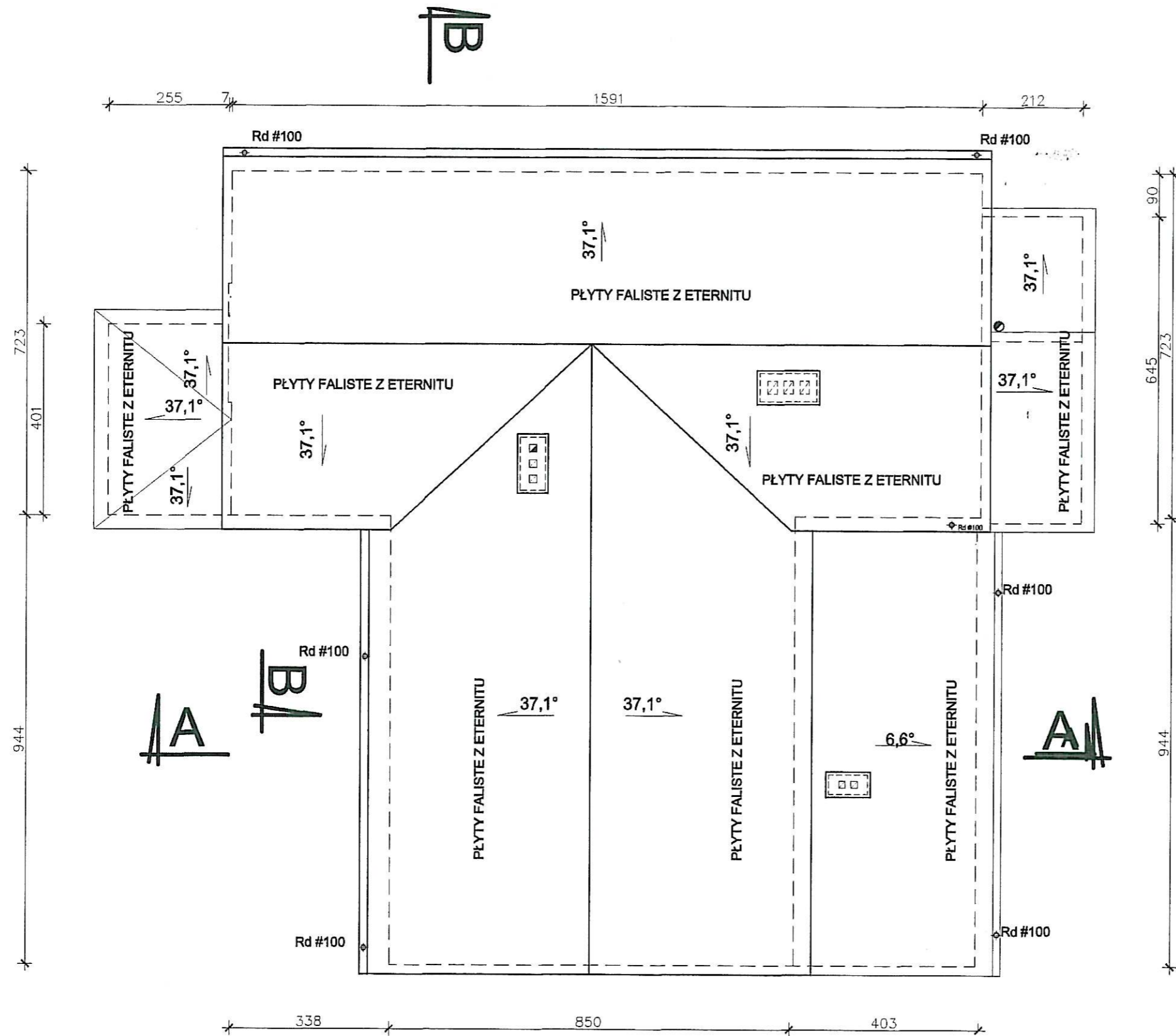

RZUT DACHU 1:100

ARCHITEKTONICZNA PRACOWNIA PROJEKTOWA 91-728 ŁÓDŹ ul. BYSTRZYCKA nr 15		
TYTUŁ OPRACOWANIA:	PROJEKT BUDOWLANY LOKALE SOCJALNE W BUDYNKU BYŁEJ SZKOŁY	NR RYS. 4
ADRES OBIEKTU:	WISKIENICA DOLNA dz. nr 154	DATA: 10-2008
INWESTOR:	GMINA ZDUNY	
NAZWA RYSUNKU:	INWENTARYZACJA - RZUT DACHU	1 : 100
PROJEKTOWAŁ:	mgr inż. arch. Zbigniew Smolarczyk nr upr. proj. 301/87/WŁ spec. arch.	
SPRAWDZIŁ:	mgr inż. arch. Jolanta Smolarczyk nr upr. proj. 342/86/WŁ spec. arch. b/o	

Płyty azbestowo - cem.
 Łaty i kontrłaty 5 x 3,5 cm
 Krokwie 8 x 14 cm
 Przestrzeń strychu
 Pos. cementowa
 Wióry 10 cm
 Płyty ŁPS na belkach stalowych

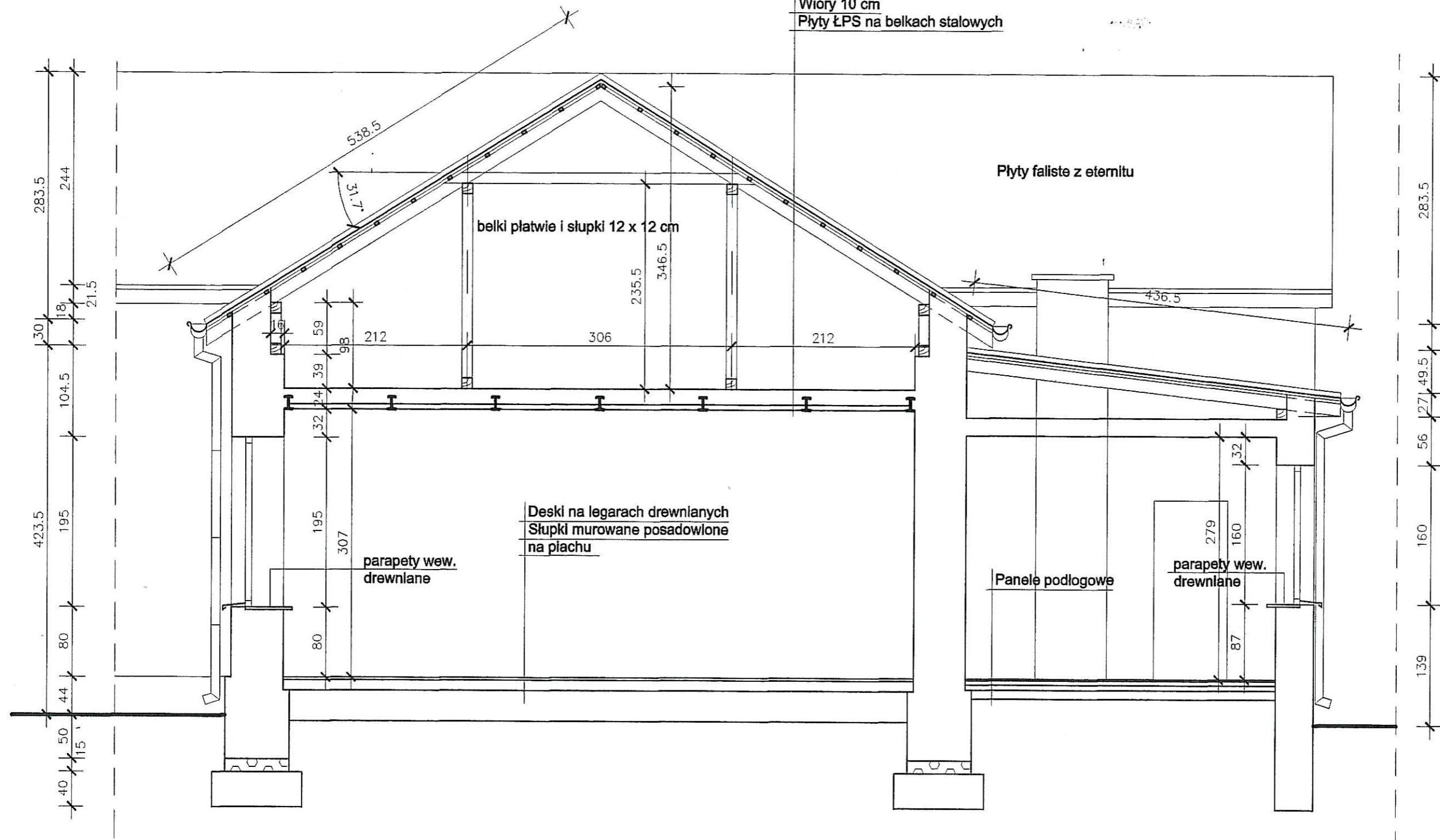

PRZEKRÓJ A - A 1:50

ARCHITEKTONICZNA PRACOWNIA PROJEKTOWA 01-728 ŁÓDŹ ul. BYSTRZYCKA nr 15		
TYTUŁ OPRACOWANIA:	PROJEKT BUDOWLANY LOKALE SOCJALNE W BUDYNKU BYŁEJ SZKOŁY	NR RYS. 5
ADRES OBIEKTU:	WISKIENICA DOLNA dz. nr 154	DATA:10-2008
INWESTOR:	GMINA ZDUNY	
NAZWA RYSUNKU:	INWENTARYZACJA PRZEKRÓJ A - A	1:50
PROJEKTOWAŁ:	mgr inż. arch. Zbigniew Smolarczyk nr upr. proj. 301/87/WŁ. spec. arch.	
SPRAWDZIŁ:	mgr inż. arch. Jolanta Smolarczyk nr upr. proj. 342/86/WŁ. spec. arch. b/o	

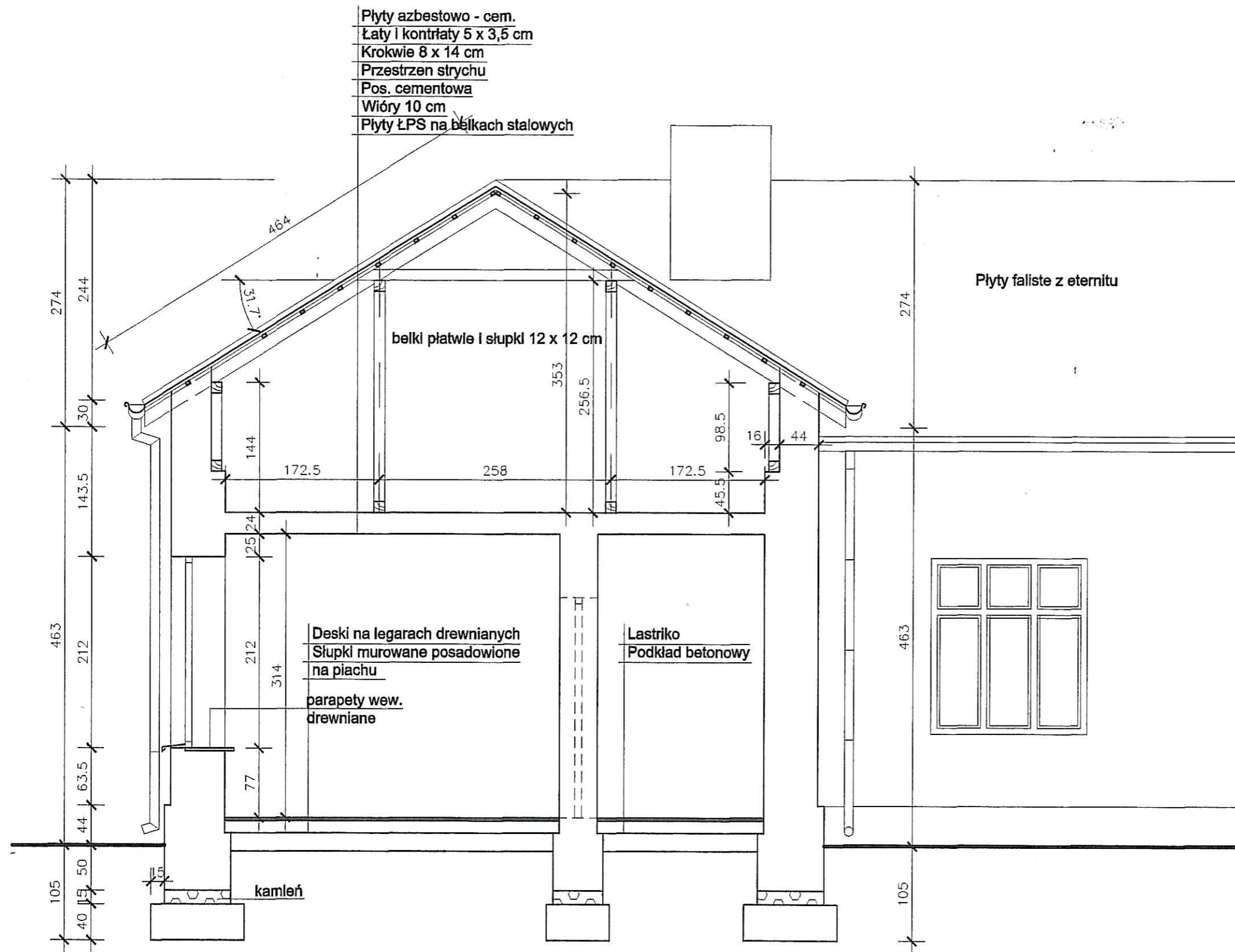

PRZEKRÓJ B - B 1:50

ARCHITEKTONICZNA PRACOWNIA PROJEKTOWA 91-728 ŁÓDŹ ul. BYSTRZYCKA nr 15		
TYTUŁ OPRACOWANIA:	PROJEKT BUDOWLANY LOKALE SOCJALNE W BUDYNKU BYŁEJ SZKOŁY	NR RYS. 6
ADRES OBIEKTU:	WISKIENICA DOLNA dz. nr 154	DATA: 10-2008
INWESTOR:	GMINA ZDUNY	1:50
NAZWA RYSUNKU:	INWENTARYZACJA PRZEKRÓJ B - B	
PROJEKTOWAŁ:	mgr inż. arch. Zbigniew Smolarczyk nr upr. proj. 301/87/WŁ spec. arch.	
SPRAWDZIŁ:	mgr inż. arch. Jolanta Smolarczyk nr upr. proj. 342/88/WŁ spec. arch. b/o	

TYTUŁ OPRACOWANIA :	PROJEKT BUDOWLANY LOKALE SOCJALNE W BUDYNKU BYŁEJ SZKOŁY	NR: 7.
ADRES OBIEKTU :	WISKIENICA DOLNA dz nr 154	
INWESTOR :	GMINA ZDUNY	Data: 10.2008
NAZWA RYSUNKU :	ELEWACJA WSCH, PD inwentaryzacja	skala : 1/100
OPRACOWAŁ :	mgr inż. arch Zbigniew Smolarczyk nr upr. proj. 301 / 87 / Wł. spec.arch. b/o	
SPRAWDZAJĄCY :	mgr inż. arch Jolanta Smolarczyk nr upr. proj. 342 / 86 / Wł. spec.arch. b/o	

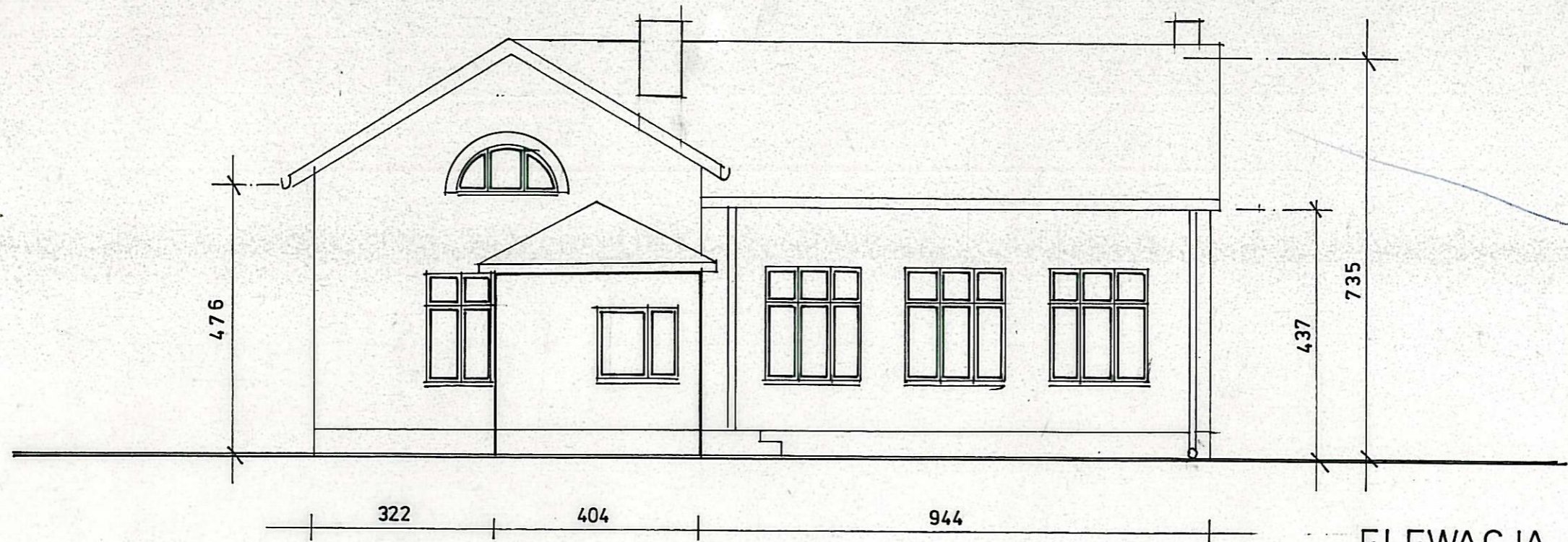

ELEWACJA WSCHODNIA

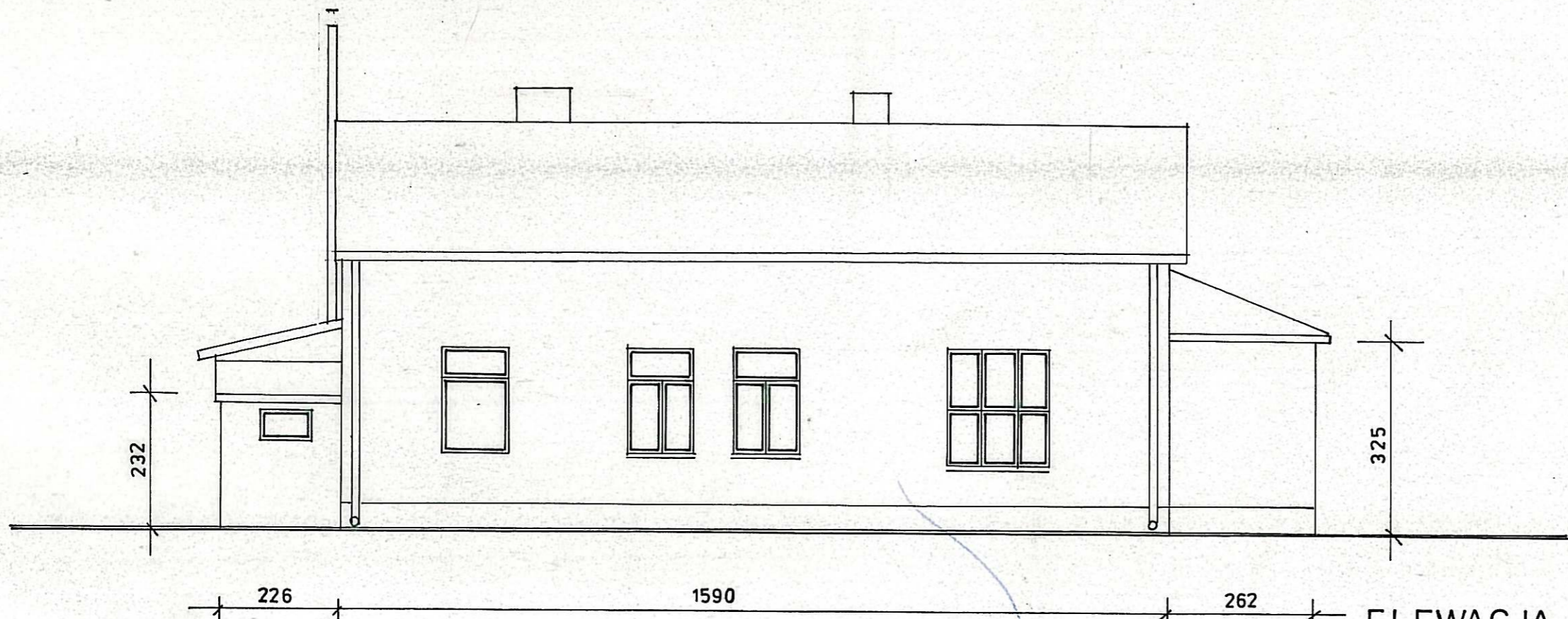

ELEWACJA POŁUDNIOWA

TYTUŁ OPRACOWANIA :	PROJEKT BUDOWLANY LOKALE SOCJALNE W BUDYNKU BYŁEJ SZKOŁY	NR: 8.
ADRES OBIEKTU :	WISKIENICA DOLNA dz nr 154	
INWESTOR :	GMINA ZDUNY	Data: 10.2008
NAZWA RYSUNKU :	ELEWACJA ZACH , PN inwentaryzacja	skala : 1/100
OPRACOWAŁ :	mgr inż. arch Zbigniew Smolarczyk nr upr. proj. 301 / 87 / WŁ spec.arch. b/o	
SPRAWDZAJĄCY :	mgr inż. arch Jolanta Smolarczyk nr upr. proj. 342 / 86 / WŁ spec.arch. b/o	

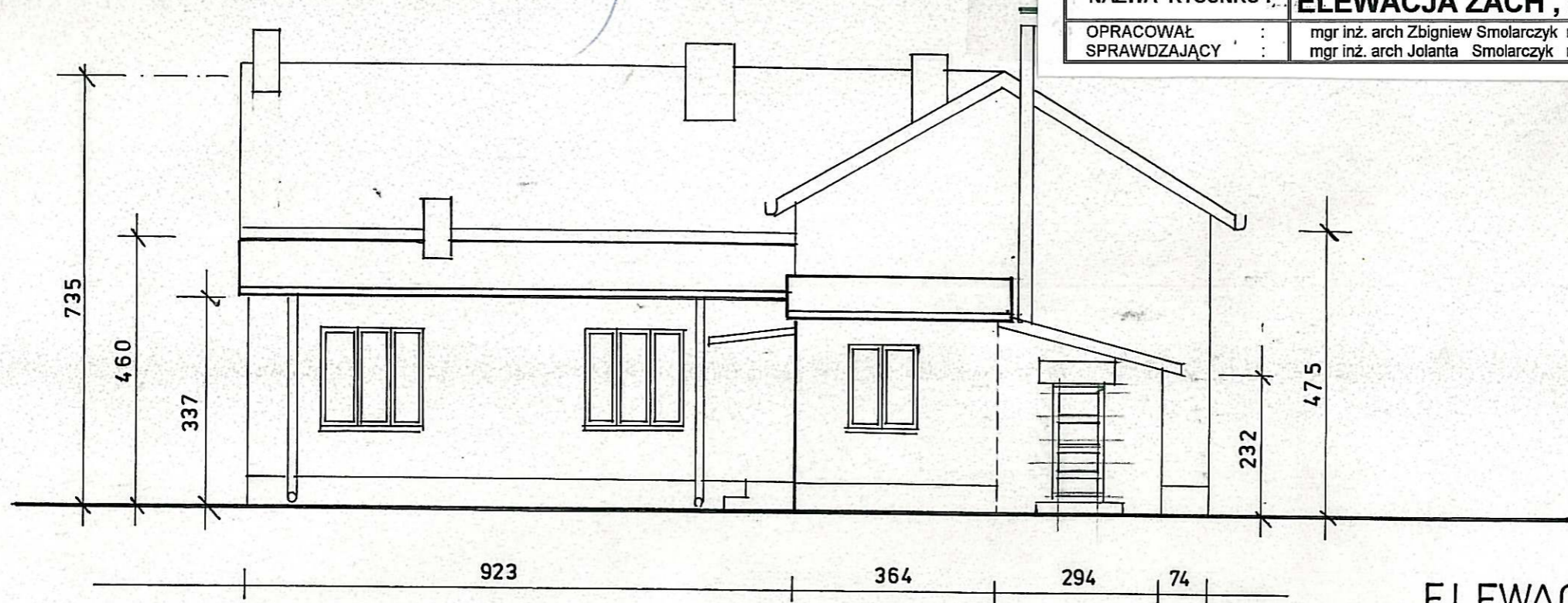

ELEWACJA ZACHODNIA

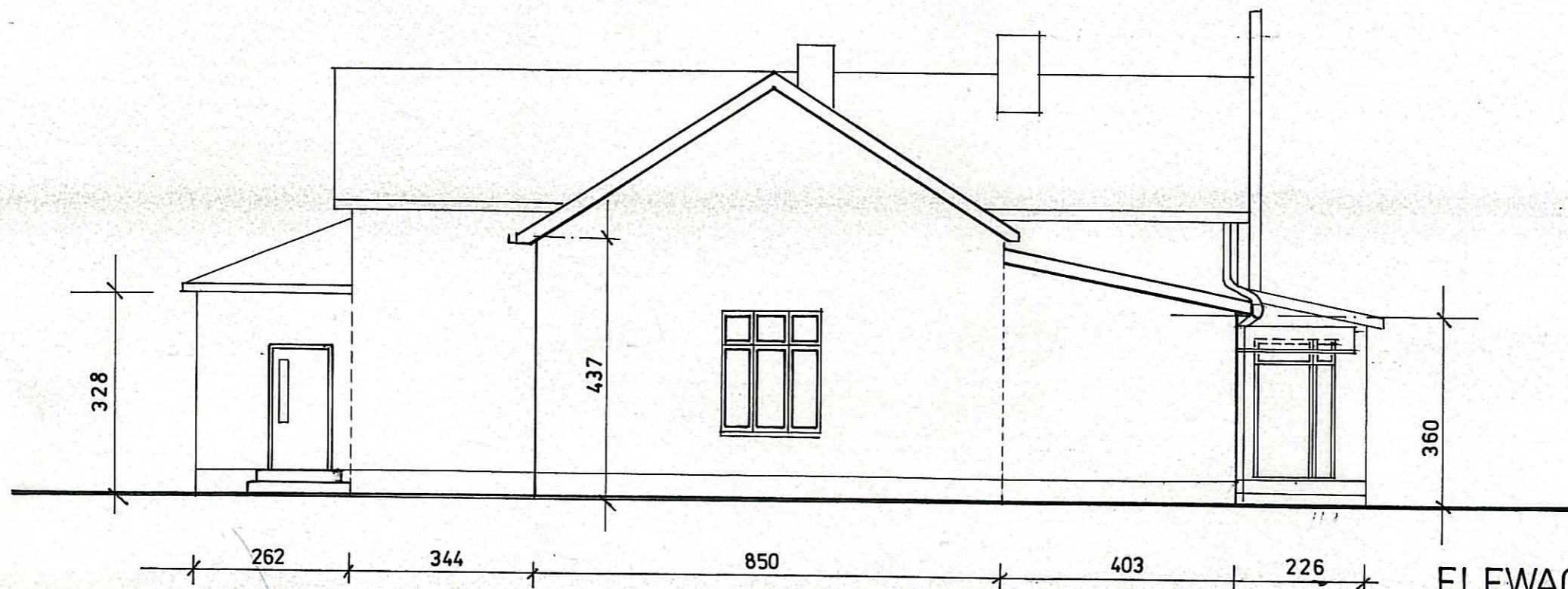

ELEWACJA PÓŁNOCNA

Mapa do celów projektowych

Skala 1 : 1000

woj. łódzkie
pow. łowicki
jedn. ewidencyjna : Gm. Zduny
obręb : Wiskienica Dolna
dz. nr 154
Arkusz 103.333.113

Niniejsza mapa powstała jako kopia uzupełnionej mapy zasadniczej w skali 1: 1000

USŁUGI GEODEZYJNE
mgr inż. Henryk Leśniak
99-400 Łowicz, ul. Starzyńskiego 1/82
tel. 0-46/837-2336 nr rej. 1836
NIP 834-105-04-28; REGON 750066225

GEODETA
mgr inż. Henryk Leśniak
Poz. rej. 1836
orientacja 1: 50000

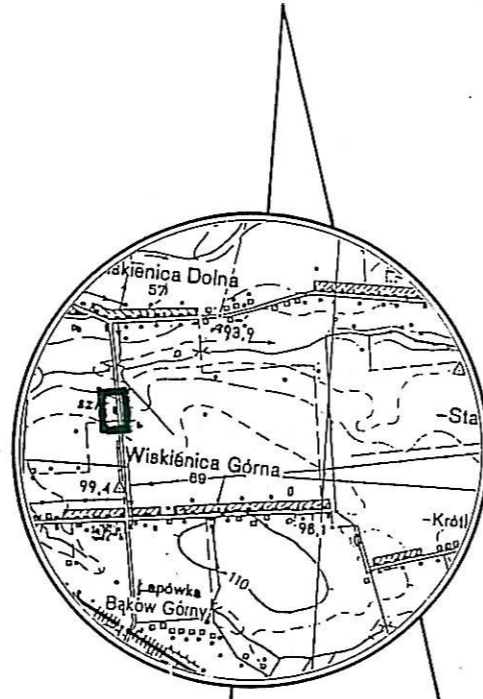

ARCHITEKTONICZNA PRACOWNIA PROJEKTOWA 91-728 ŁÓDŹ ul. BYSTRZYCKA nr 15		
TYTUŁ OPRACOWANIA :	PROJEKT BUDOWLANY LOKALE SOCJALNE W BUDYNKU BYŁEJ SZKOŁY	NR. RYS :
ADRES OBIEKTU :	WISKIENICA DOLNA dz nr 154	Data: 10.2008
INWESTOR :	GMINA ZDUNY	skala : 1/1000
NAZWA RYSUNKU :	PROJEKT ZAGOSPODAROWANIA TERENU	
PROJEKTOWAŁ :	mgr inż. arch. Zbigniew Smolarczyk nr upr. proj. 301/87/Wł. spec.arch. b/o	
SPRAWDZIŁA :	mgr inż. arch. Jolanta Smolarczyk nr upr. proj. 342/86/Wł. spec.arch. b/o.	

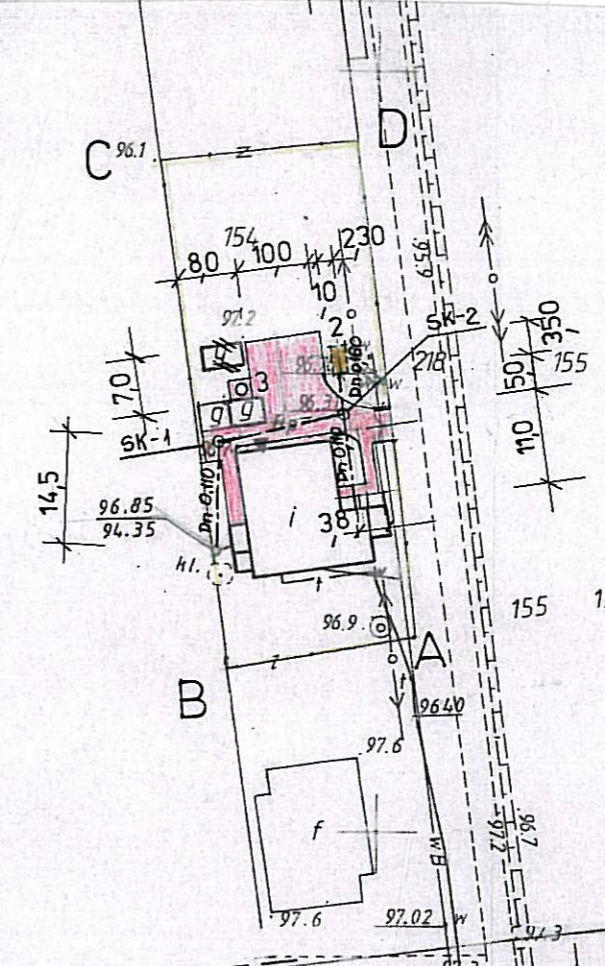

Uzgodniono pod względem wymagań higienicznych i zdrowotnych bez zastrzeżeń (z zastrzeżeniami)

Data: 29.10.08
Lp. 531/08
podpis

mgr inż. BOGUMIŁA OZÓG
rzeczoznawca do spraw sanitarно-higienicznych w zakresie budownictwa przemysłowego i ogólnego bez służby zdrowia nr uprawnień 11-BP i O/93
Zam. Łódź, ul. Kasprzaka 10 m 14 tel. 51-56-74
Biuro: Łódź, Wojska Polskiego 55/61 tel. 55-64-97
162/2

Nie wymaga uzgodnienia
mgr inż. BOGUMIŁA OZÓG
rzeczoznawca do spraw bezpieczeństwa i higieny pracy nr upr. GJP 125/98 w grupach: 1.1, 1.2, 1.3, 1.4
zam. Łódź, ul. Kasprzaka 10 m 14, tel. 651-56-71
Praca Łódź, ul. Wojska Polskiego 55/61, tel. 655-64-97

STAROSTA ŁOWICKI
Powiatowy Górnok Dokumentacji
Geodezyjnej i Kartograficznej w Łowiczu

Na podstawie terenowych i innych danych dokonano aktualizacji mapy zasadniczej. Dokumenty z datą 2008-03-26 przyjęto do zasobu powiatowego i ewidencjonowano pod nr. 443-5/08

Niniejsza mapa ma służyć do celów projektowych. Projektowane obiekty budowlane wymagające pozwolenia na budowę podlegają wytyczeniu i inwentaryzacji powykonawczej przez jednostki uprawnione do wykonywania prac geodezyjnych.

Łowicz
dnia 2008-03-26

Z up. Starosty
Elżbieta Wojciechowska-Andrzejewska
Inspektor
w Wydziale Geodezji, Katastru i Gospodarki Nieruchomościami

- LEGENDA
- A - D
- 1 BUDYNEK Z LOKAL. MIESZK.
 - 2 GOSPOD. DO WYBURZENIA
 - PROJ. KANALIZACJA
 - 2 PROJ. ZBIORNIK
 - 3 PROJ. KONTENER NA ODPADKI
 - PROJ. PODJAZD DWÓCIEŚ

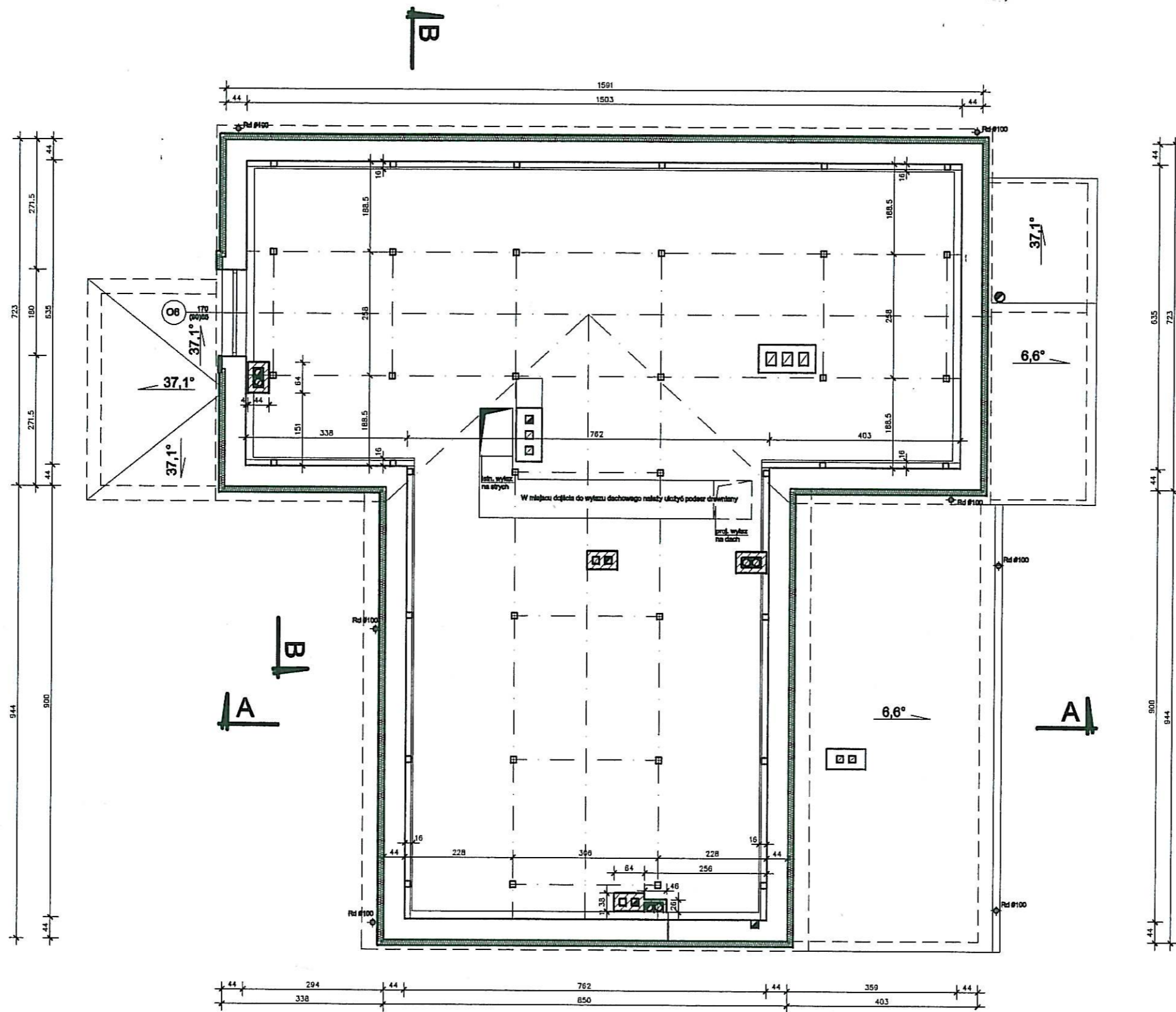

ARCHITEKTONICZNA PRACOWNIA PROJEKTOWA 91-728 ŁÓDŹ ul.BYSTRZYCKA nr 15		
TYTUŁ OPRACOWANIA:	PROJEKT BUDOWLANY LOKALE SOCJALNE W BUDYNKU BYŁEJ SZKOŁY	NR RYS. 11
ADRES OBIEKTU:	WISKIENICA DOLNA dz. nr 154	DATA:10-2008
INWESTOR:	GMINA ZDUNY	1:100
NAZWA RYSUNKU:	RZUT PODDASZA	
PROJEKTOWAŁ:	mgr inż.arch. Zbigniew Smolarczyk nr upr. proj. 301/87/WŁ. spec. arch.	
SPRAWDZIŁ:	mgr inż.arch. Jolanta Smolarczyk nr upr. proj. 342/88/WŁ. spec. arch b/o	

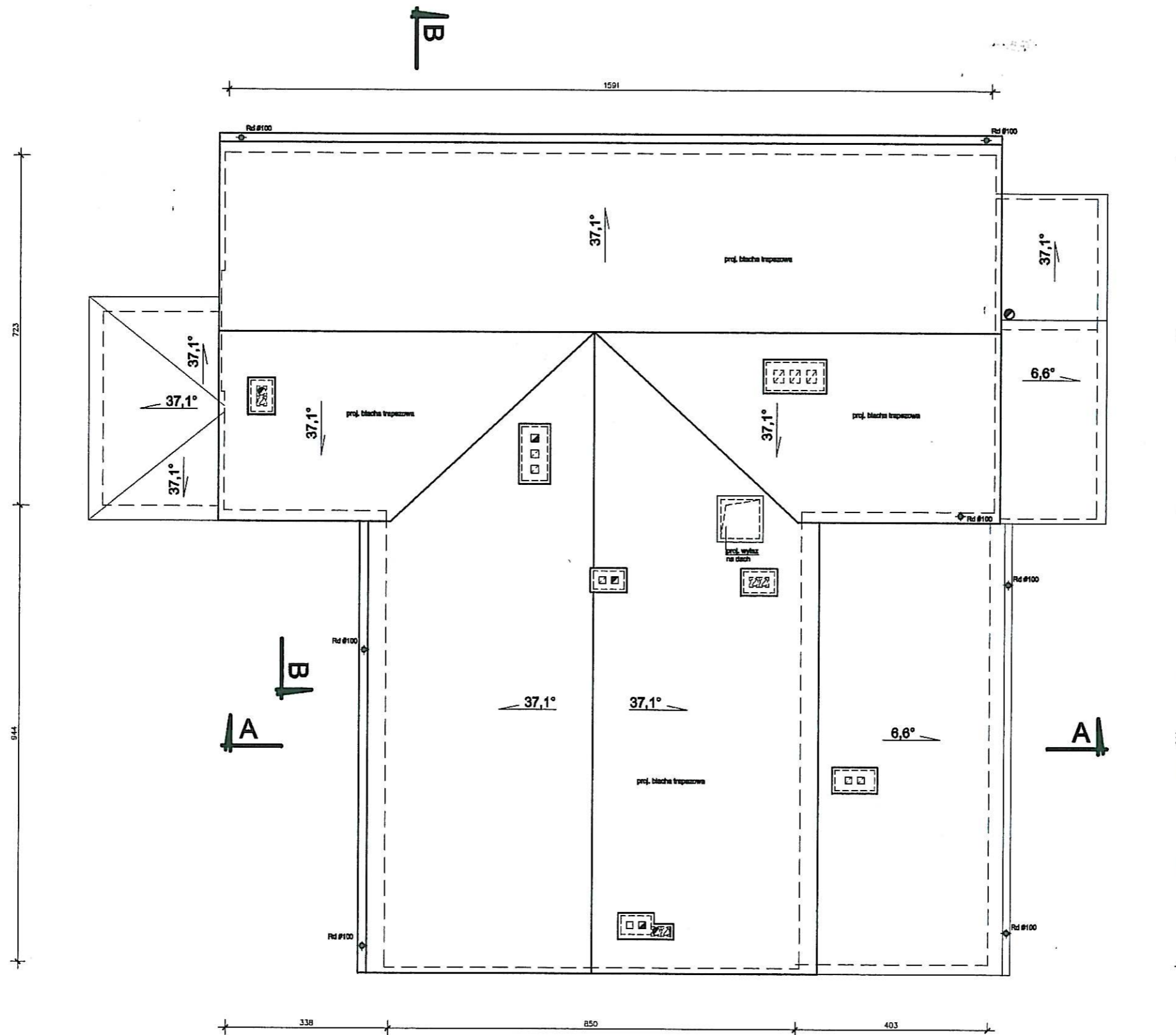

ARCHITEKTONICZNA PRACOWNIA PROJEKTOWA 91-728 ŁÓDŹ ul. BYSTRZYCKA nr 15		
TYTUŁ OPRACOWANIA:	PROJEKT BUDOWLANY LOKALE SOCJALNE W BUDYNKU BYŁEJ SZKOŁY	NR RYS. 12
ADRES OBIEKTU:	WISKIENICA DOLNA dz. nr 154	DATA: 10-2008
INWESTOR:	GMINA ZDUNY	1: 100
NAZWA RYSUNKU:	RZUT DACHU	
PROJEKTOWAŁ:	mgr inż. arch. Zbigniew Smolarczyk nr upr. proj. 301/87/Wł. spec. arch.	
SPRAWDZIŁ:	mgr inż. arch. Jolanta Smolarczyk nr upr. proj. 342/86/Wł. spec. arch. b/o	

Blacha trapezowa TR 35/207/063
w kolorze RAL 3016
membrana dachowa
krokwie 8 x 14 cm

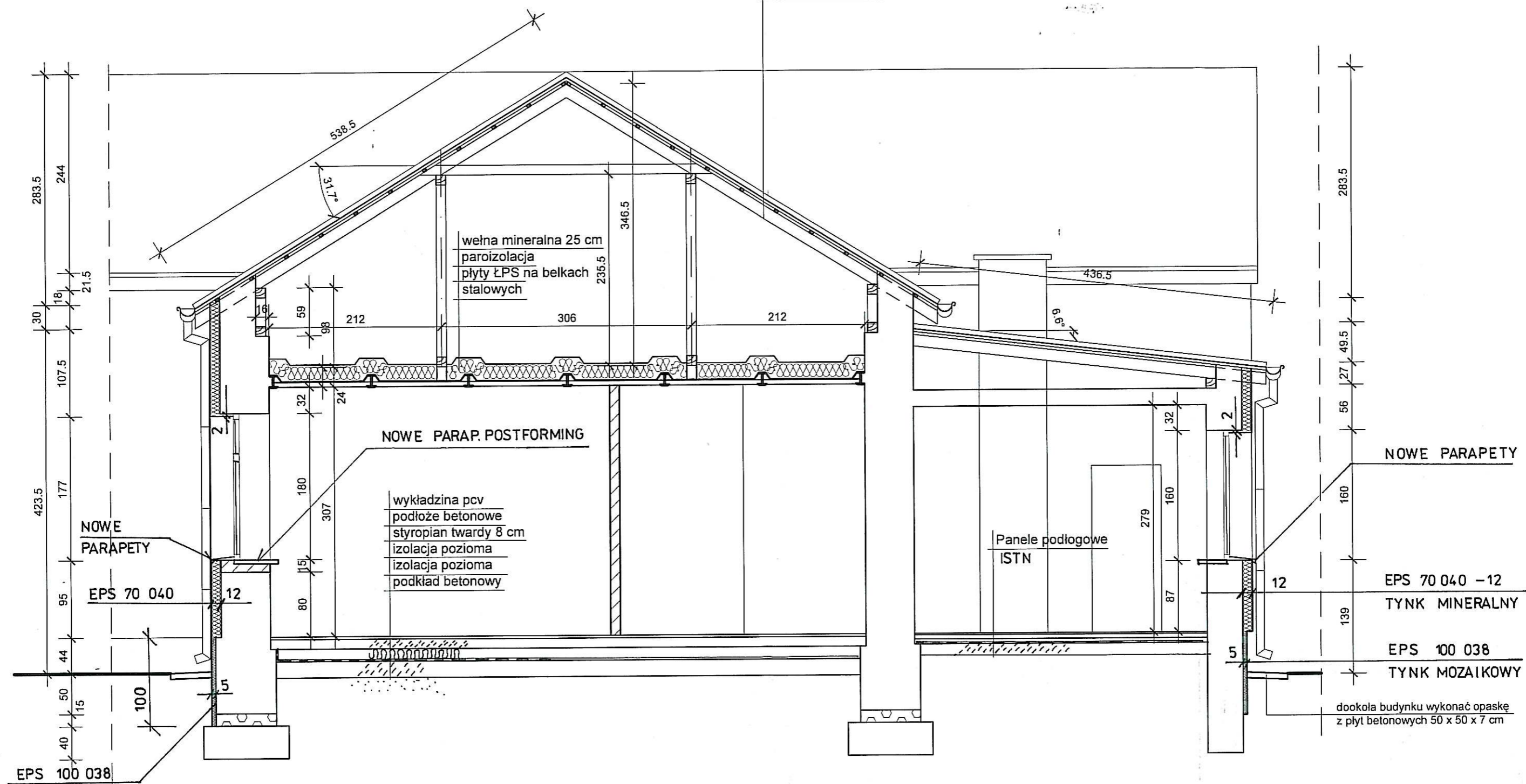

PRZEKRÓJ A - A 1:50

ARCHITEKTONICZNA PRACOWNIA PROJEKTOWA 91-728 ŁÓDŹ ul.BYSTRZYCKA nr 15		
TYTUŁ OPRACOWANIA:	PROJEKT BUDOWLANY LOKALE SOCJALNE W BUDYNKU BYŁEJ SZKOŁY	NR RYS. 13
ADRES OBIEKTU:	WISKIENICA DOLNA dz. nr 154	DATA: 10-2008
INWESTOR:	GMINA ZDUNY	1 : 50
NAZWA RYSUNKU:	PRZEKRÓJ A - A	
PROJEKTOWAŁ:	mgr inż.arch. Zbigniew Smolarczyk nr upr. proj. 301/87/Wł. spec. arch.	
SPRAWDZIŁ:	mgr inż.arch. Jolanta Smolarczyk nr upr. proj. 342/86/Wł. spec. arch b/o	

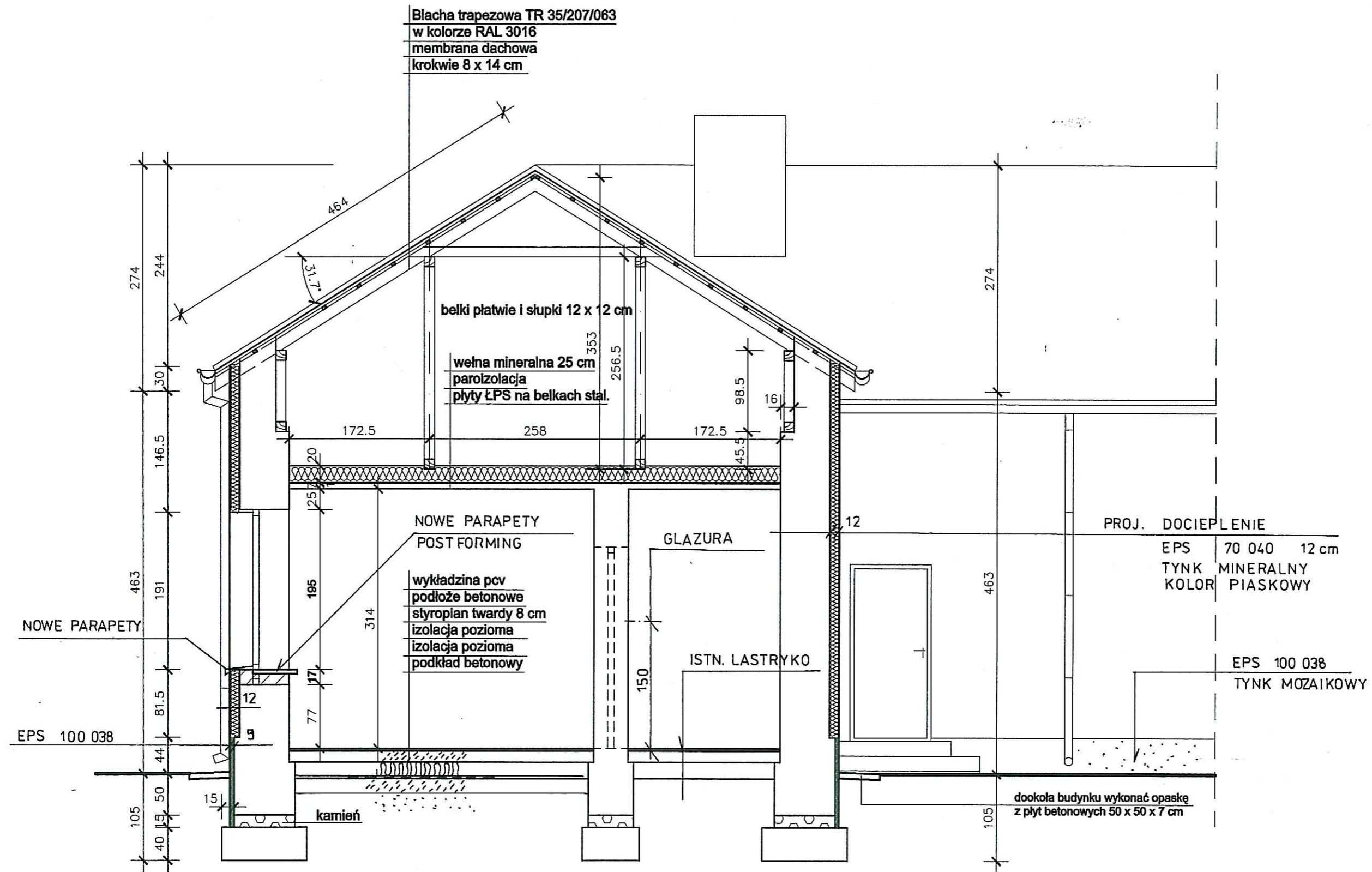

PRZEKRÓJ B - B 1:50

ARCHITEKTONICZNA PRACOWNIA PROJEKTOWA 91-728 ŁÓDŹ ul. BYSTRZYCKA nr 15		
TYTUŁ OPRACOWANIA:	PROJEKT BUDOWLANY LOKALE SOCJALNE W BUDYNKU BYŁEJ SZKOŁY	NR RYS. 14
ADRES OBIEKTU:	WISKIENICA DOLNA dz. nr 154	DATA: 10-2008
INWESTOR:	GMINA ZDUNY	
NAZWA RYSUNKU:	PRZEKRÓJ B - B	1:50
PROJEKTOWAŁ:	mgr inż. arch. Zbigniew Smolarczyk nr upr. proj. 301/87/WŁ spec. arch.	
SPRAWDZIŁ:	mgr inż. arch. Jolanta Smolarczyk nr upr. proj. 342/88/WŁ spec. arch b/o	

ARCHITEKTONICZNA PRACOWNIA PROJEKTOWA 91-728 ŁÓDŹ ul. BYSTRZYCKA nr 15		
TYTUL OPRACOWANIA :	PROJEKT BUDOWLANY LOKALE SOCJALNE W BUDYNKU BYŁEJ SZKOŁY	NR: 15.
ADRES OBIEKTU :	WISKIENICA DOLNA dz nr 154	
INWESTOR :	GMINA ZDUNY	Data: 10.2008
NAZWA RYSUNKU :	ELEWACJA WSCH, PD projekt	skala : 1/100
OPRACOWAŁ :	mgr inż. arch Zbigniew Smolarczyk nr upr. proj. 301 / 87 / Wt spec.arch. b/o	
SPRAWDZAJĄCY :	mgr inż. arch Jolanta Smolarczyk nr upr. proj. 342 / 86 / Wt spec.arch. b/o	

PROJ. POKRYCIE
BL. FAŁDOWA TR 35/207/063
RAL 3016

PROJ. DOCIEPLENIE
EPS 70 040 - 12
TYNK MINERALNY
KOLOR PIASKOWY
NCS 1040 - Y20R

EPS 100 038 - 5



ELEWACJA WSCHODNIA

DOCIEPLENIE H. 100 cm
EPS 100 038 5 cm

PROJ. NOWE PARAPETY ZEWN.
NOWE OKNA PCW

PROJ. POKRYCIE
BLACHA FAŁDOWA POWLEKANA TR 35/207/063
RAL 3016

PROJ. DOCIEPLENIE
EPS 70 040 - 12
TYNK MINERALNY

EPS 100 038 5 cm
TYNK MOZAIKOWY

PROJ. PARAPETY ZEWN.

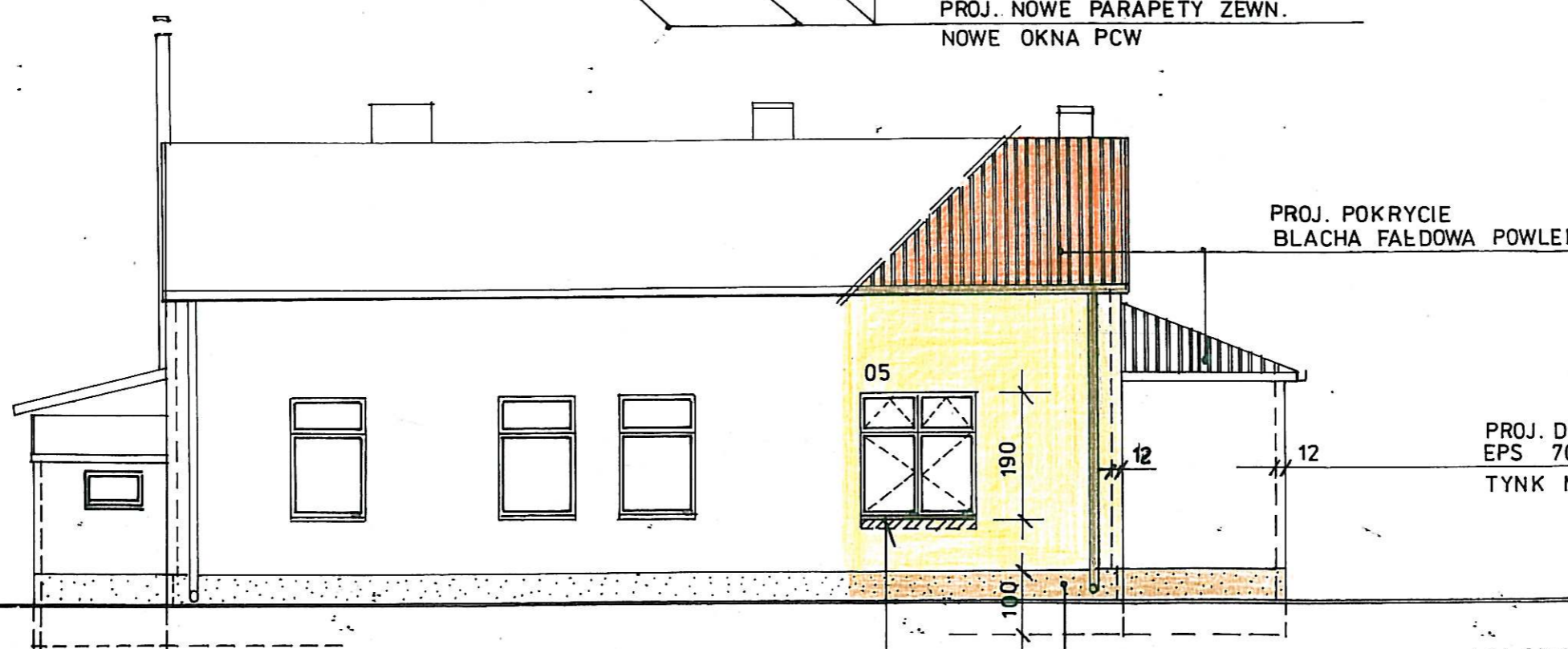

ELEWACJA POŁUDNIOWA

ARCHITEKTONICZNA PRACOWNIA PROJEKTOWA 91-728 ŁÓDŹ ul. BYSTRZYCKA nr15		
TYTUŁ OPRACOWANIA :	PROJEKT BUDOWLANY LOKALE SOCJALNE W BUDYNKU BYŁEJ SZKOŁY	NR: 16.
ADRES OBIEKTU :	WISKIENICA DOLNA dz nr 154	
INWESTOR :	GMINA ZDUNY	Data: 10.2008
NAZWA RYSUNKU :	ELEWACJA ZACH , PN projekt	skala : 1/100
OPRACOWAŁ :	mgr inż. arch Zbigniew Smolarczyk nr upr. proj. 301 / 87 / Wł. spec.arch. b/o	
SPRAWDZAJĄCY :	mgr inż. arch Jolanta Smolarczyk nr upr. proj. 342 / 86 / Wł. spec.arch. b/o	

PROJ. NOWE POKRYCIE
BL. TRAPEZOWA TR35/207/063
RAL 3016

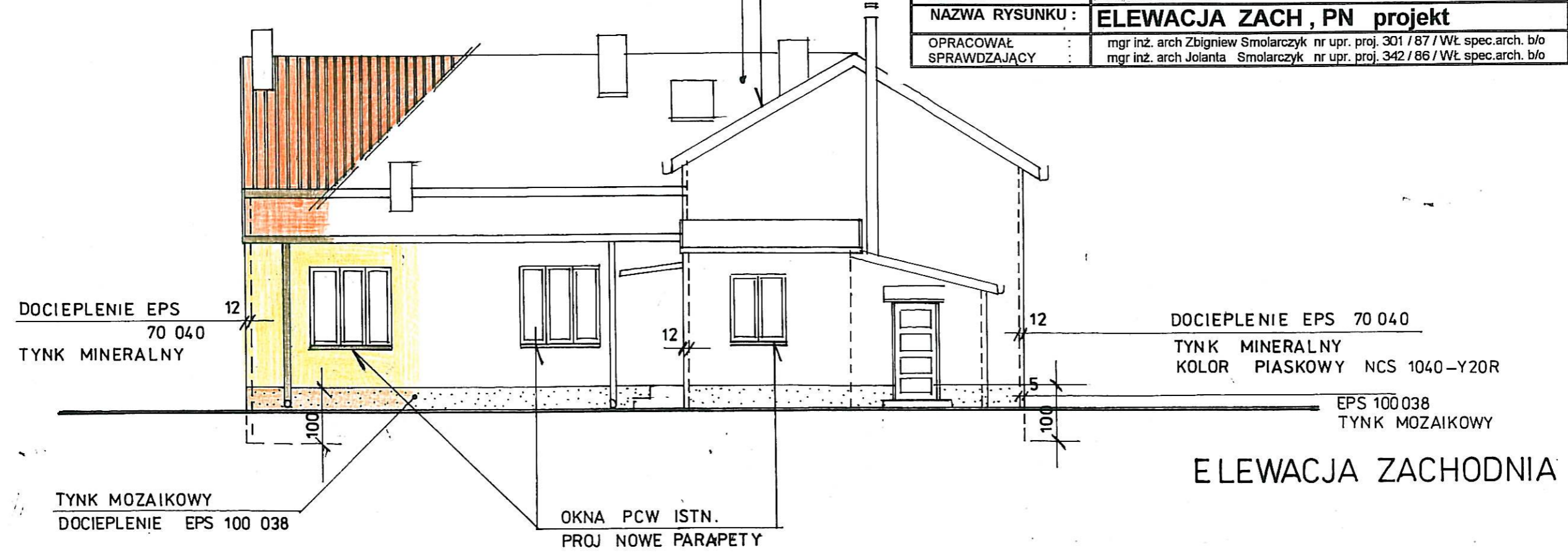

ELEWACJA ZACHODNIA

PROJ. NOWE POKRYCIE
BL. FAŁDOWA TR 35/207/063
RAL 3016

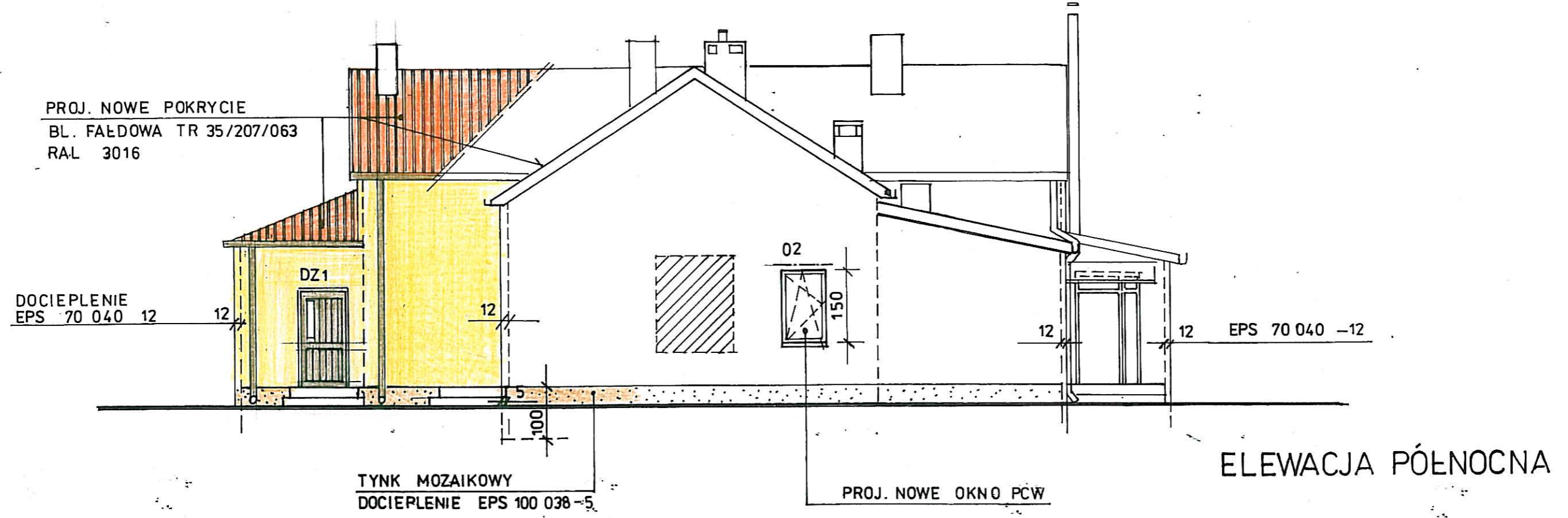

ELEWACJA PÓLNOČNA

ZESTAWIENIE DRZWI

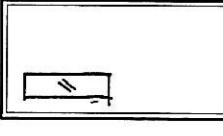
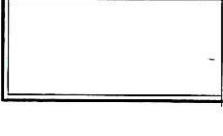
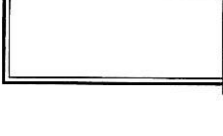
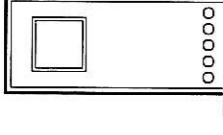
OZNACZENIE WG PROJ.	dz1	d1	d2	d3
SCHEMAT				
WYMIARY W ŚWIETLE OŚCIEŻY S / H	100 x 210	100 x 205	90 x 205	90 x 205
WYMIARY W ŚWIETLE OŚCIEŻNICY S / H	90 x 200	90 x 200	80 x 200	80 x 200
KIERUNEK OTWIERANIA	L P	L P	L P	L P
PARTER	1	1	3	1
PODDASZE	-	-	-	-
RAZEM	2	2	5	3
UWAGI	drzwi zewn. wzmocnione OCIEPIONE DREWNIANE	drzwi wew. pełne, płytowe		drzwi do łazienek , WC

ZESTAWIENIE OKIEN PCV

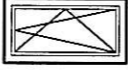
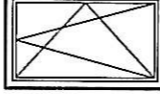
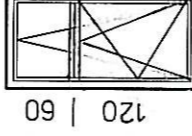
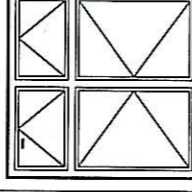
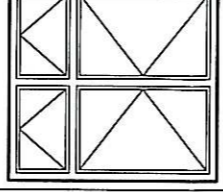
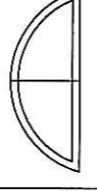
OZNACZENIE WG PROJ.	O1	O2	O3	O4	O5	O6
SCHEMAT						
WYMIARY W ŚWIETLE OŚCIEŻY S / H	60 x 115	90 x 150	90 x 180	175 x 180	188 x 195	170 x 65
WYMIARY W ŚWIETLE OŚCIEŻNICY S / H						
KIERUNEK OTWIERANIA						
PARTER	2	1	1	2	1	
PODDASZE	-	-	-	-	-	1
RAZEM	2	1	1	2	1	1
UWAGI	Wymiary sprawdzić na budowie BIAŁE PCW SZYBY ZESPOLONE U 1.1 WmK					

ZESTAWIENIA OKIEN I DRZWI 1:50

ARCHITEKTONICZNA PRACOWNIA PROJEKTOWA 91-728 ŁÓDŹ ul.BYSTRZYCKA nr 15	
TYTUŁ OPRACOWANIA:	PROJEKT BUDOWLANY LOKALE SOCJALNE
ADRES OBIEKTU:	WISKIENICA DOLNA DZ. 154
INWESTOR:	GMINA ZDUNY
NAZWA RYSUNKU:	ZESTAWIENIE OKIEN I DRZWI
PROJEKTOWAŁ:	mgr inż.arch. Zbigniew Smolarczyk nr upr. proj. 301/87/WŁ
SPRAWDZIŁ:	mgr inż.arch. Jolanta Smolarczyk nr upr. proj. 342/86/WŁ
NR RYS.	17
DATA: 10-2008	1 : 50